

ด่วนที่สุด

ที่ สฎ ๐๐๑๙.๐๒/ว ๑๘๖



ศาลากลางจังหวัดสุราษฎร์ธานี
ถนนดอนนก อ.เมือง สฎ ๘๔๐๐๐

๘ มกราคม ๒๕๖๔

เรื่อง แจ้งจัดสรรงบประมาณตามโครงการพัฒนาพื้นที่ต้นแบบการพัฒนาคุณภาพชีวิตตามหลักทฤษฎีใหม่ ประยุกต์สู่ "โคก หนอง นา โมเดล" ภายใต้แผนฟื้นฟูเศรษฐกิจและสังคมของประเทศ ได้รับผลกระทบจากการระบาดของโรคติดเชื้อไวรัสโคโรนา 2019

เรียน นายอำเภอเมืองสุราษฎร์ธานี, พุนพิน, พระแสง, คีรีรัฐนิคม, บ้านนาสาร, พนม, เวียงสระ, เคียนซา, ท่าฉาง, ท่าชนะ, วิภาวดี และเกาะพะงัน

อ้างถึง ๑. หนังสือกรมการพัฒนาชุมชน ด่วนที่สุด ที่ มท ๐๔๐๓.๑/ว๒๖๑๘ ลงวันที่ ๒๔ พฤศจิกายน ๒๕๖๓
๒. หนังสือจังหวัดสุราษฎร์ธานี ที่ สฎ ๐๐๑๙.๐๒/ว๘๔๒๖ ลงวันที่ ๓๐ ธันวาคม ๒๕๖๓

สิ่งที่ส่งมาด้วย	๑. บัญชีจัดสรรงบประมาณฯ	จำนวน ๑ ฉบับ
	๒. แผนปฏิบัติราชการฯ	จำนวน ๑ ฉบับ
	๓. แนวทางการดำเนินงานฯ (QR Code ท้ายหนังสือ)	จำนวน ๑ ฉบับ

กรมการพัฒนาชุมชน แจ้งจัดสรรงบประมาณตามโครงการพัฒนาพื้นที่ต้นแบบการพัฒนาคุณภาพชีวิตตามหลักทฤษฎีใหม่ประยุกต์สู่ "โคก หนอง นา โมเดล" ภายใต้แผนฟื้นฟูเศรษฐกิจและสังคมของประเทศ ได้รับผลกระทบจากการระบาดของโรคติดเชื้อไวรัสโคโรนา 2019 โดยจังหวัดสุราษฎร์ธานีได้รับจัดสรรงบประมาณ รวมทั้งสิ้น ๒๑,๗๗๑,๒๐๐ บาท(ยี่สิบเอ็ดล้านเจ็ดแสนเจ็ดหมื่นหนึ่งพันสองร้อยบาทถ้วน)

จังหวัดสุราษฎร์ธานี ได้กำหนดเป้าหมายกิจกรรมพร้อมจัดสรรงบประมาณเพื่อเป็นค่าใช้จ่ายในการดำเนินงานตามโครงการแล้ว จึงขอแจ้งจัดสรรงบประมาณกิจกรรมให้อำเภอ ตามบัญชีจัดสรรงบประมาณฯ และเพื่อให้การดำเนินการเป็นไปตามเป้าหมายที่กำหนด ขอให้อำเภอดำเนินการ ดังนี้

๑. กำหนดแผนปฏิบัติการดำเนินงาน พร้อมแผนการใช้จ่ายงบประมาณตามที่ได้รับจัดสรร ทั้งนี้ ต้องดำเนินการ ให้สอดคล้องกับแผนปฏิบัติการที่จังหวัดกำหนด สิ่งที่ส่งมาด้วย ๒

๒. จัดทำโครงการแบบพรรณนา (หมวด๓๐๐) เพื่อขออนุมัติรายละเอียดการดำเนินการ และค่าใช้จ่าย ทั้งนี้ ให้เป็นไปตามเป้าหมายที่กรมฯ กำหนด พร้อมส่งโครงการเพื่อขออนุมัติจากจังหวัด ให้แล้วเสร็จทุกโครงการภายในวันที่ ๑๓ มกราคม ๒๕๖๔

๓. ดำเนินการจัดซื้อ/จัดจ้าง ตามโครงการกิจกรรมให้เป็นไปตามระเบียบของราชการ ทั้งนี้ ให้เป็นไปตามพระราชบัญญัติการจัดซื้อจัดจ้างและการบริหารพัสดุภาครัฐ พ.ศ. ๒๕๖๐ และระเบียบกระทรวงการคลังว่าด้วยการจัดซื้อจัดจ้างและการบริหารพัสดุภาครัฐ พ.ศ. ๒๕๖๐ อย่างเคร่งครัด และการดำเนินการดังกล่าวจะกระทำได้เมื่อได้รับการอนุมัติโครงการจากจังหวัดแล้วเท่านั้น โดยกิจกรรมการปรับปรุงแบบแปลง(ที่ดิน)ตามโครงการฯ ให้ดำเนินการตามแนวทางที่แจ้งตามหนังสือที่อ้างถึง

/๔. กำชับให้...

๔. กำชับให้เจ้าหน้าที่พัฒนาชุมชนอำเภอดำเนินการกิจกรรม ให้บรรลุวัตถุประสงค์เป้าหมายของโครงการ และเร่งดำเนินการเบิกจ่ายงบประมาณให้เป็นไปตามระยะเวลาที่กำหนด

๕. จัดทำเอกสารรายงานผลการดำเนินงานพร้อมภาพถ่ายกิจกรรม ส่งให้จังหวัดภายใน ๗ วัน หลังเสร็จสิ้นการดำเนินกิจกรรม

๖. บันทึกข้อมูลผลการดำเนินงานพร้อมการประเมินผลกิจกรรม ภาพถ่ายกิจกรรม ลงโปรแกรม Budget and Project Management (BPM)

ทั้งนี้ เพื่อให้การดำเนินโครงการ เป็นไปโดยสะดวกและเป็นไปตามแผนการใช้จ่ายงบประมาณที่กำหนด จังหวัดสุราษฎร์ธานีขอมอบอำนาจตามคำสั่งจังหวัดสุราษฎร์ธานี ที่ ๔๑๒๓/๒๕๖๐ ลงวันที่ ๓ ตุลาคม ๒๕๖๐ เกี่ยวกับการซื้อ หรือการจ้าง หรือการเช่า ตามพระราชบัญญัติการจัดซื้อจัดจ้างและการบริหารพัสดุภาครัฐ พ.ศ. ๒๕๖๐ และระเบียบกระทรวงการคลังว่าด้วยการจัดซื้อจัดจ้างและการบริหารพัสดุภาครัฐ พ.ศ. ๒๕๖๐ และที่แก้ไขเพิ่มเติม ให้นายอำเภอเป็นผู้อนุมัติการสั่งซื้อหรือสั่งจ้าง หรือการเช่า ครั้งหนึ่งให้เป็นอำนาจของผู้ดำรงตำแหน่งภายในวงเงิน ตามภาคผนวก จ. ข้อ ๒.๒

จึงเรียนมาเพื่อดำเนินการต่อไป

ขอแสดงความนับถือ



(นายไพศิษฐ์ อินทรโยธา)

ผู้อำนวยการกลุ่มงานส่งเสริมการพัฒนาชุมชน รักษาการแทน
พัฒนาการจังหวัดสุราษฎร์ธานี ปฏิบัติราชการแทน
ผู้ว่าราชการจังหวัดสุราษฎร์ธานี

สำนักงานพัฒนาชุมชนจังหวัด
กลุ่มงานยุทธศาสตร์การพัฒนาชุมชน
โทร / โทรสาร ๐๗๗๒๗๒๕๕๘



แนวทางการดำเนินงาน



แผนภูมิแสดงข้อมูลงบประมาณตามโครงการพัฒนาพื้นที่ต้นแบบการพัฒนาคุณภาพชีวิตตามหลักทฤษฎีใหม่ประยุกต์สู่ "โคก หนอง นา โมเดล"

พื้นที่จังหวัดสุราษฎร์ธานี

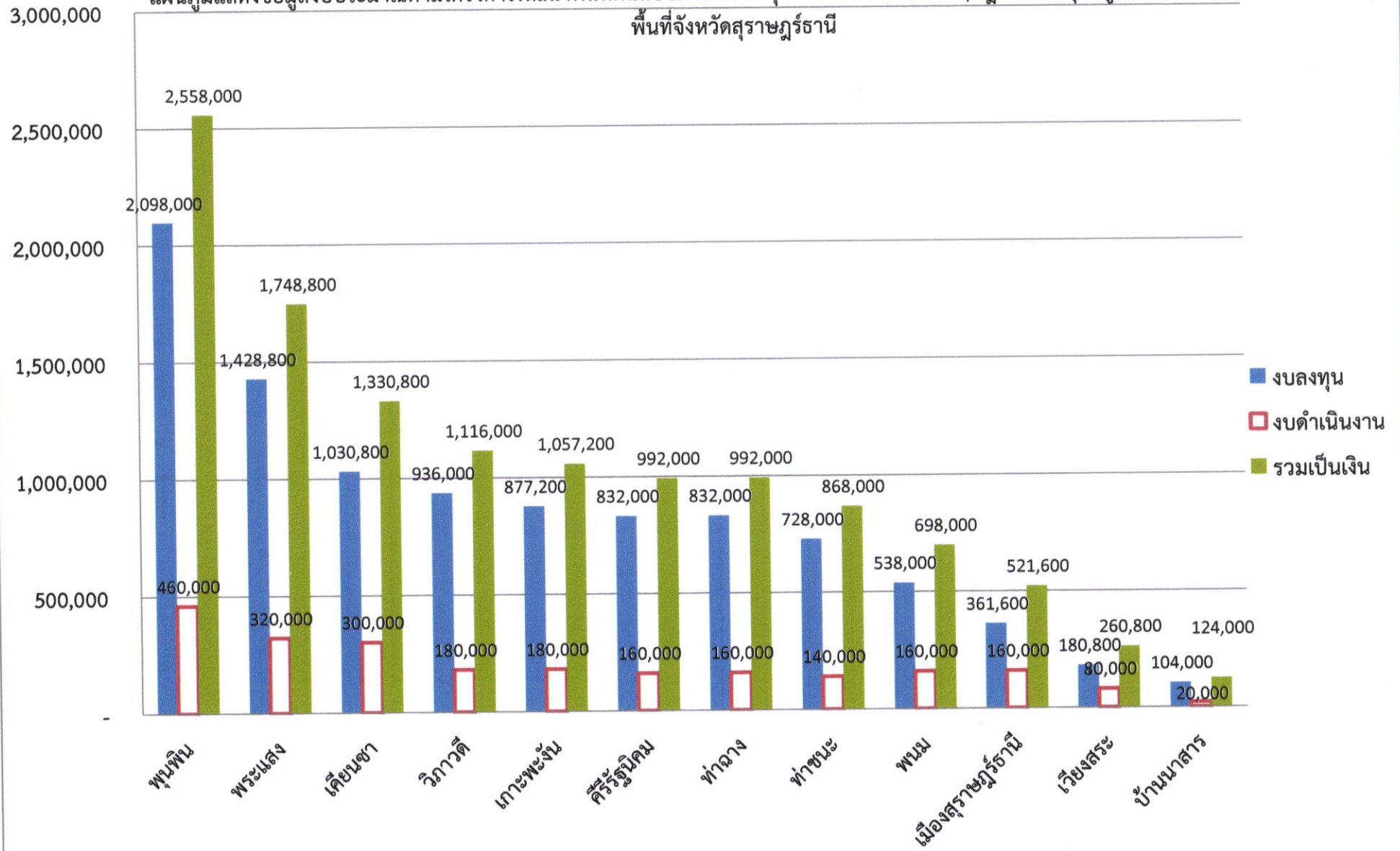

บัญชีจัดสรรงบประมาณตามโครงการพัฒนาพื้นที่ต้นแบบการพัฒนาคุณภาพชีวิตตามหลักทฤษฎีใหม่ประยุกต์สู่ "โคก หนอง นา โมเดล"
สำนักงานพัฒนาชุมชนจังหวัดสุราษฎร์ธานี

สิ่งที่ส่งมาด้วย 1

ที่	รายละเอียดพื้นที่ครัวเรือนต้นแบบการพัฒนาคุณภาพชีวิต(Household Lab Model for quality of life : HLM) ระดับครัวเรือน											กิจกรรมที่ 2.2 พัฒนาพื้นที่ครัวเรือนต้นแบบการพัฒนาคุณภาพชีวิต (Household Lab Model for quality of life : HLM) ดำเนินการระดับอำเภอ ไตรมาส 2 รวมทุน - งานปรับพื้นที่ตามแบบมาตรฐาน พื้นที่ไม่เกิน 1ไร่ (ปริมาณดินขุน 1,500 ลบ.ม.) - งานปรับพื้นที่ตามแบบมาตรฐาน พื้นที่ไม่เกิน 3ไร่ (ปริมาณดินขุน 4,000 ลบ.ม.)	
	รหัสแปลง	ชื่อ - สกุล	เลขประจำตัวประชาชน	ชื่อ-นามสกุล	ระดับ	หมู่ที่	ตำบล	อำเภอ	ชนิดกรรมสิทธิ์	เลขที่โฉนด/เลขระหว่าง	ขนาด(ไร่)	เป็นเงิน(บาท)	
1	18859	นางวรรณี พุ่มจันทร์ทอง	3480500061120	นางวรรณี พุ่มจันทร์ทอง	HLM	7	เกาะพะงัน	เกาะพะงัน	โฉนด	4928 II 1080-5	1	45,200	
2	18860	นายสำราญ มีเพียร	3840500025051	นายสำราญ มีเพียร	HLM	6	เกาะพะงัน	เกาะพะงัน	โฉนด	4928 II 06722	3	104,000	
3	18861	นางมณฑา อินทร์คง	3840500073152	นางมณฑา อินทร์คง	HLM	8	เกาะพะงัน	เกาะพะงัน	โฉนด	4928 II 0680-4	3	104,000	
4	18862	นางสาวสิริลักษณ์ พิริยสถิต	1849900090722	นางสาวสิริลักษณ์ พิริยสถิต	HLM	7	เกาะพะงัน	เกาะพะงัน	โฉนด	4928 II 1272-2	3	104,000	
5	18863	นางสาวศิริรัตน์ ศรีทองกุล	3840500039264	นางสาวศิริรัตน์ ศรีทองกุล	HLM	2	บ้านใต้	เกาะพะงัน	โฉนด	4928 II 1272-2	3	104,000	
6	18864	นางนันทวัน จุฬานนท์	3840500043440	นางนันทวัน จุฬานนท์	HLM	3	บ้านใต้	เกาะพะงัน	น.ส.3	4928 แผ่นที่ 51	3	104,000	
7	18865	นายวรรณภักดิ์ บัวชื่น	3840500049855	นายวรรณภักดิ์ บัวชื่น	HLM	4	บ้านใต้	เกาะพะงัน	น.ส.3	4929 แผ่นที่ 81	3	104,000	
8	18866	นายปวิณ เดียววิเศษ	3840500036800	นายปวิณ เดียววิเศษ	HLM	1	เกาะพะงัน	เกาะพะงัน	โฉนด	4928 II 1072-2	3	104,000	
9	18867	นางขวัญตา จรรยา	3101600126492	นางขวัญตา จรรยา	HLM	2	เกาะพะงัน	เกาะพะงัน	โฉนด	4928 II 1074-9,10	3	104,000	
10	18868	นายอวัชชัย ศรชนะ	3840800036171	นางม่อง ศรชนะ	HLM	2	กะเป่า	คีรีรัฐนิคม	โฉนด	4726 I 9094-4	3	104,000	
11	18869	นางสาวปราณีต เกื้อดวง	3110100481268	นายชาวลิตเร เกื้อดวง	HLM	1	ท่ากระดาน	คีรีรัฐนิคม	โฉนด	4827II0200-2	3	104,000	
12	18870	นายณัฐพงศ์ พิษผล	3840800234101	นางกรองแก้ว พิษผล	HLM	6	บ้านยาง	คีรีรัฐนิคม	โฉนด	4727II 9802-1,9804-3	3	104,000	
13	18871	นายถาวร ภูมิ	3800101679812	นางบุญนิภัก หมกแดง	HLM	10	ท่าขนอน	คีรีรัฐนิคม	โฉนด	4727II9698-2,49898-1,3	3	104,000	
14	18872	นางเยาวนิจ จันทร์สถิตย์	3840800146767	นางเยาวนิจ จันทร์สถิตย์	HLM	10	น้ำหัก	คีรีรัฐนิคม	โฉนด	4727II9408-2	3	104,000	
15	18873	นายสงบ สาเรศ	3840800067204	นายสงบ สาเรศ	HLM	2	บ้านท่าเนียบ	คีรีรัฐนิคม	ส.ป.ก.	1294	3	104,000	
16	18874	นางสาวจิราวรรณ บุญเรือง	3801500147173	นางสาวโสธญา คงรักษา	HLM	2	บ้านยาง	คีรีรัฐนิคม	โฉนด	4727II9604-4,9602-2	3	104,000	
17	18875	นางพัชริต นวนุ่น	3840800225250	นายปรีชา เพ็ชรนิจินดา	HLM	3	บ้านยาง	คีรีรัฐนิคม	น.ส.3	4727 // แผ่นที่ 168	3	104,000	
18	18876	นายลำเจียก ไทรทรัพย์	5841400001483	นายลำเจียก ไทรทรัพย์	HLM	1	เขาดอก	เคียนซา	น.ส.3	4826IV แผ่นที่ 105	1	45,200	
19	18877	นายทองศักดิ์ เมืองปลอด	3841400038526	นายทองศักดิ์ เมืองปลอด	HLM	4	เขาดอก	เคียนซา	น.ส.3	4826 IV แผ่นที่ 104	1	45,200	
20	18878	นางเฉลิม ปานแก้ว	3800700731579	นางเฉลิม ปานแก้ว	HLM	15	บ้านเสด็จ	เคียนซา	ส.ป.ก.	6931	3	104,000	
21	18879	นายจารึก จันทโรจน์	3801600176680	นายจารึก จันทโรจน์	HLM	16	บ้านเสด็จ	เคียนซา	ส.ป.ก.	2352	3	104,000	
22	18880	นายประมวล พรหมรัตน์	3800900763296	นายประมวล พรหมรัตน์	HLM	17	บ้านเสด็จ	เคียนซา	ส.ป.ก.	2403	3	104,000	
23	18881	นายสงคราม ราชธานี	3841400026323	นางล้วน ราชธานี	HLM	18	บ้านเสด็จ	เคียนซา	ส.ป.ก.	403	3	104,000	
24	18882	นายบุญช่วย สุขแก้ว	3800700614254	นายบุญช่วย สุขแก้ว	HLM	19	บ้านเสด็จ	เคียนซา	ส.ป.ก.	6781	3	104,000	
25	18883	นางสาวปรีญา จันทรคง	3841200041949	นางสาวปรีญา จันทรคง	HLM	2	พังพรมคร	เคียนซา	ส.ป.ก.	1144	1	45,200	
26	18884	นางมาลีวรรณ หมั่นชนะ	3841400037414	นายบุญ หมั่นชนะ	HLM	7	พังพรมคร	เคียนซา	น.ส.3	4826 IV แผ่นที่ 116	1	45,200	
27	18885	นายสุวิทย์ ทองรอด	3841200313752	นายสุวิทย์ ทองรอด	HLM	9	พังพรมคร	เคียนซา	ส.ป.ก.	2577	1	45,200	
28	18886	นางสาววิตรี ช่วยเกลี้ยง	3841400087870	นางสาววิตรี ช่วยเกลี้ยง	HLM	11	พังพรมคร	เคียนซา	ส.ป.ก.	724	1	45,200	
29	18887	นายชัยสิทธิ์ แทนกุล	3841400161743	นายชัยสิทธิ์ แทนกุล	HLM	13	พังพรมคร	เคียนซา	ส.ป.ก.	2525	1	45,200	
30	18888	นายนิกร เกลียงกลม	5841200018382	นางอ้อยใจ แซ่ตอง	HLM	1	อรัญคามวารี	เคียนซา	ส.ป.ก.	1029	1	45,200	
31	18889	นายสนชัย จินดีจิโรพันธ์	3849800100820	นายสนชัย จินดีจิโรพันธ์	HLM	2	อรัญคามวารี	เคียนซา	ส.ป.ก.	2213	1	45,200	
32	18890	นายวิทยา ใจสมุทร	3849800145815	นายวิทยา ใจสมุทร	HLM	4	อรัญคามวารี	เคียนซา	ส.ป.ก.	602	3	104,000	
33	18891	นายสมหมาย คำสุวรรณ	3841100164151	นายสมหมาย คำสุวรรณ	HLM	2	เขาถ่าน	ท่าฉาง	น.ส.3	720/247	3	104,000	
34	18892	นางสาวภรศรี แขวงกลาง	3841100123323	นางสาวภรศรี แขวงกลาง	HLM	3	คลองไทร	ท่าฉาง	โฉนด		3	104,000	
35	18893	นายสุรินทร์ ธรรมบำรุง	3841100061913	นางสงศรี ธรรมบำรุง	HLM	1	ท่าเคย	ท่าฉาง	โฉนด	4827 III 1820-4	3	104,000	
36	18894	นางนพพร จินดา	3841100034266	นางนพพร จินดา	HLM	3	ท่าฉาง	ท่าฉาง	น.ส.3	4827II แผ่นที่ 160	3	104,000	

บัญชีจัดสรรงบประมาณตามโครงการพัฒนาพื้นที่ต้นแบบการพัฒนาคุณภาพชีวิตตามหลักทฤษฎีใหม่ประยุกต์สู่ "โคก หนอง นา โมเดล"
สำนักงานพัฒนาชุมชนจังหวัดสุราษฎร์ธานี

สิ่งที่ส่งมาด้วย 1

ที่	รายละเอียดพื้นที่ครัวเรือนต้นแบบการพัฒนาคุณภาพชีวิต(Household Lab Model for quality of life : HLM) ระดับครัวเรือน										กิจกรรมที่ 2.2 พัฒนาพื้นที่ครัวเรือนต้นแบบการพัฒนาคุณภาพชีวิต (Household Lab Model for quality of life : HLM) ดำเนินการระดับอำเภอ ไตรมาส 2 งบประมาณ - งานปรับพื้นที่ตามแบบมาตรฐาน พื้นที่ไม่เกิน 1ไร่ (ปริมาณดินขุด 1,500 ลบ.ม.) - งานปรับพื้นที่ตามแบบมาตรฐาน พื้นที่ไม่เกิน 3ไร่ (ปริมาณดินขุด 4,000 ลบ.ม.)	
	รหัสแปลง	ชื่อ - สกุล	เลขประจำตัวประชาชน	ชื่อ-นามสกุล	ระดับ	หมู่ที่	ตำบล	อำเภอ	ชนิดกรรมสิทธิ์	เลขที่โฉนด/เลขระหว่าง	ขนาด(ไร่)	เป็นเงิน(บาท)
37	18895	นางพรณี พรหมอุบล	3841100220914	นางพรณี พรหมอุบล	HLM	5	เสวียด	ท่าฉาง	น.ส.3	4827IV แผ่นที่ 156	3	104,000
38	18896	นายทรงพล สมภักดี	3841100228141	นายทรงพล สมภักดี	HLM	7	เสวียด	ท่าฉาง	โฉนด	4827IV 1226-2	3	104,000
39	18897	นางปรียา แก้วกัญ	3841100232092	นางปรียา แก้วกัญ	HLM	8	เสวียด	ท่าฉาง	โฉนด	4827IV 1028	3	104,000
40	18898	นางรชานิศ ว่องตาราภรสกุล	4840700001749	นางรชานิศ ว่องตาราภรสกุล	HLM	8	คลองโทร	ท่าฉาง	โฉนด	4827IV1614-2,4/	3	104,000
41	18899	นายเจริญ คำศิริ	3841200302211	นายเจริญ คำศิริ	HLM	6	คลองพา	ท่าชนะ	ส.ป.ก.	5329	3	104,000
42	18900	นางกมลชนก ณ มณี	3860400131738	นางสุรีย์ ณมณี	HLM	6	คลองพา	ท่าชนะ	ส.ป.ก.	5333	3	104,000
43	18901	นางสุภา สุตเยี่ยม	3840700262234	นางสุภา สุตเยี่ยม	HLM	8	ประสงค์	ท่าชนะ	โฉนด	4828 III 1454-4,1654 -3	3	104,000
44	18902	นายสนั่น สุตจันทน์	3840700241512	นายสนั่น สุตจันทน์	HLM	5	ประสงค์	ท่าชนะ	น.ส.3	4818 III แผ่นที่ 164	3	104,000
45	18903	นายโสภณ พรหมมาศ	3840700280381	นายโสภณ พรหมมาศ	HLM	22	ประสงค์	ท่าชนะ	ส.ป.ก.	4778	3	104,000
46	18904	นายกองเดช จรรย์รักษ์	3840700021628	นายกองเดช จรรย์รักษ์	HLM	3	สมอทอง	ท่าชนะ	โฉนด	4828 III 1454-2	3	104,000
47	18905	นายธีรวัฒน์ อิมประสงค์	1840600061311	นายธีรวัฒน์ อิมประสงค์	HLM	10	สมอทอง	ท่าชนะ	โฉนด	4828III1256-2	3	104,000
48	18906	นายธนโชติ บุญประเสริฐ	3841200079156	นายธนโชติ บุญประเสริฐ	HLM	2	ควนศรี	บ้านนาสาร	โฉนด	4826 II 3662	3	104,000
49	18907	นายสุวารินทร์ เสนาะกรรม	3841000129028	นายสุวารินทร์ เสนาะกรรม	HLM	3	คลองศก	พนม	น.ส.3	4724 IV แผ่นที่ 111	1	45,200
50	18908	นายอำนาจ ชนะแก้ว	5841000016106	นายอำนาจ ชนะแก้ว	HLM	1	พนม	พนม	โฉนด	4726 I 7876	1	45,200
51	18909	นายบุญรอด สมคลองศก	3841000145961	นายบุญรอด สมคลองศก	HLM	7	คลองศก	พนม	ก.ส.น.5	4726 IV 6280	3	104,000
52	18910	นายเชิดพงศ์ จันทรสว่าง	3841000061717	นายเชิดพงศ์ จันทรสว่าง	HLM	2	ต้นยวน	พนม	โฉนด	4726 I 8480	3	104,000
53	18911	นายกัมปนาท สักดา	3841000062284	นายวิศิษฐ์ สักดา	HLM	4	ต้นยวน	พนม	โฉนด	4726 I 8674	1	45,200
54	18912	นางหนุภา กรงไกรจักร์	3801300271261	นางหนุภา กรงไกรจักร์	HLM	11	ต้นยวน	พนม	ส.ป.ก.	5391	1	45,200
55	18913	นายพีระพงษ์ พลขัน	3841000147310	นายพีระพงษ์ พลขัน	HLM	7	คลอง	พนม	น.ส.3ก	4725 IV แผ่นที่ 94	1	45,200
56	18914	นางหุริน คงเรือง	5841000001362	นางหุริน คงเรือง	HLM	11	ต้นยวน	พนม	ส.ป.ก.	5388	3	104,000
57	18915	นางสาวอรรวรรณ ไกรสิทธิ์	3841600264171	นางสาวอรรวรรณ ไกรสิทธิ์	HLM	10	โทรซิ่ง	พระแสง	โฉนด	4826 III 1842-2	1	45,200
58	18916	นายโสภณ เจ๊ะตะโล	1841600017429	นางบุญค่อง เจ๊ะตะโล	HLM	12	โทรซิ่ง	พระแสง	โฉนด	4826II0644	1	45,200
59	18917	นายพรสุริยันต์ ทองล้วน	3841600229236	นางระเบียบ ทองล้วน	HLM	13	โทรซิ่ง	พระแสง	โฉนด	486III0440,0442	3	104,000
60	18918	นางนิลบล บุญศรี	3841600224528	นายสุชิน บุญศรี	HLM	1	โทรซิ่ง	พระแสง	โฉนด	17 4826III แผ่นที่138	3	104,000
61	18919	นายสนทยา เกื้อหนู	3841600092885	นายสนทยา เกื้อหนู	HLM	1	สินเจริญ	พระแสง	โฉนด	4825 I 2834-2,2836-4	3	104,000
62	18920	นายสุขสวัสดิ์ สารา	3841600119368	นายสุขสวัสดิ์ สารา	HLM	10	สินเจริญ	พระแสง	ส.ป.ก.	6265	3	104,000
63	18921	นายสมนึก พิชยาประภาพร	3830300278834	นางสาวสุรวิรัตน์ มณีนิล	HLM	3	สินเจริญ	พระแสง	ส.ป.ก.	6207	3	104,000
64	18922	นายวันชัย จำเริญบุสิต	1901199003476	นายวันชัย จำเริญบุสิต	HLM	4	สินเจริญ	พระแสง	ส.ป.ก.	4825/V2232	3	104,000
65	18923	นายอรุณพงษ์ เพ็ชรสวัสดิ์	3841600129665	นายอรุณพงษ์ เพ็ชรสวัสดิ์	HLM	1	สินปูน	พระแสง	โฉนด	4826 II 2842-2	1	45,200
66	18924	นายภูวดล วิจิตร	5841600003391	นายภูวดล วิจิตร	HLM	7	สินเจริญ	พระแสง	โฉนด	4825 IV 2622-4	3	104,000
67	18925	นายบรรจบ หารไชย	3249900152584	นายสินอง เรืองศรี	HLM	8	สินปูน	พระแสง	โฉนด	4825 IV 2438-3	3	104,000
68	18926	นายณัฐพงษ์ เขาวีไผ่	5841600005911	นางปราณี เขาวีไผ่	HLM	7	สินปูน	พระแสง	ส.ป.ก.	6238	3	104,000
69	18927	นายมนตรี เกื้อหนู	3841600092877	นายมนตรี เกื้อหนู	HLM	1	สินปูน	พระแสง	โฉนด	4825/2834-2,2836-4	3	104,000
70	18928	นายปริญญา ศรีน้อย	3841600118736	นายปริญญา ศรีน้อย	HLM	6	สินเจริญ	พระแสง	น.ส.3ก	4825IV แผ่นที่ 104	3	104,000
71	18929	นายไพศาล วระชีนา	3801100084051	นายไพศาล วระชีนา	HLM	6	สินปูน	พระแสง	โฉนด	4825IV2436	1	45,200
72	18930	นายสมพร สิขิวัฒน์	3800400486986	นายสมพร สิขิวัฒน์	HLM	6	สินเจริญ	พระแสง	ส.ป.ก.	6284	3	104,000

บัญชีจัดสรรงบประมาณตามโครงการพัฒนาพื้นที่ต้นแบบการพัฒนาคุณภาพชีวิตตามหลักทฤษฎีใหม่ประยุกต์สู่ "โคก หนอง นา โมเดล"
สำนักงานพัฒนาชุมชนจังหวัดสุราษฎร์ธานี

สิ่งที่ส่งมาด้วย 1

ที่	รายละเอียดพื้นที่ครัวเรือนต้นแบบการพัฒนาคุณภาพชีวิต(Household Lab Model for quality of life : HLM) ระดับครัวเรือน										กิจกรรมที่ 2.2 พัฒนาศูนย์ครัวเรือนต้นแบบการพัฒนาคุณภาพชีวิต (Household Lab Model for quality of life : HLM) ดำเนินการระดับอำเภอ ไตรมาส 2 มลชนพูน - งานปรับพื้นที่ตามแบบมาตรฐาน พื้นที่ไม่เกิน 1ไร่ (ปริมาณดินขุด 1,500 ลบ.ม.) - งานปรับพื้นที่ตามแบบมาตรฐาน พื้นที่ไม่เกิน 3ไร่ (ปริมาณดินขุด 4,000 ลบ.ม.)	
	รหัสแปลง	ชื่อ - สกุล	เลขประจำตัวประชาชน	ชื่อ-นามสกุล	ระดับ	หมู่ที่	ตำบล	อำเภอ	ชนิดกรรมสิทธิ์	เลขที่โฉนดเลขระหว่าง	ขนาด(ไร่)	เป็นเงิน(บาท)
73	18931	นายถวิล เหมทานนท์	3869900137458	นายถวิล เหมทานนท์	HLM	1	เขาหัวควาย	พุนพิน	โฉนด	4827III2402-1,3,2	3	104,000
74	18932	นายอนันต์ เจริญมี	3841700236129	นายอนันต์ เจริญมี	HLM	3	เขาหัวควาย	พุนพิน	โฉนด	4827II 3098	3	104,000
75	18933	นายนิวัฒน์ หมื่นพรม	3841700405834	นายนิวัฒน์ หมื่นพรม	HLM	4	เขาหัวควาย	พุนพิน	โฉนด	4827II2800,2802	3	104,000
76	18934	นายสมพร ใจชื่น	3841700514692	นายสมพร ใจชื่น	HLM	3	ท่าโรงช้าง	พุนพิน	น.ส.3	4826 IV แผ่นที่ 10	3	104,000
77	18935	นายวีชรินทร์ ใจชื่น	3841700514706	นายวีชรินทร์ ใจชื่น	HLM	5	ท่าโรงช้าง	พุนพิน	น.ส.3	4827 IV แผ่นที่ 10	1	45,200
78	18936	นายพินัย กุศลชู	4841700002002	นางวรรณา กุศลชู	HLM	2	ท่าสะท้อน	พุนพิน	โฉนด	4826I2894	1	45,200
79	18937	นายพูนศักดิ์ จันทร์ภักดิ์	3841700332420	นายพูนศักดิ์ จันทร์ภักดิ์	HLM	3	ท่าสะท้อน	พุนพิน	น.ส.3	4826IV2694-4,2692-2	3	104,000
80	18938	นายมนตรี สุทธิชล	3841700464679	นายมนตรี สุทธิชล	HLM	5	ท่าสะท้อน	พุนพิน	ส.ป.ก.	3165	3	104,000
81	18939	นางแจก รัตนวุฒิ	3841700128032	นางแจก รัตนวุฒิ	HLM	2	น้ำรอบ	พุนพิน	โฉนด	4827III 1204-3	1	45,200
82	18940	นายกิตศักดิ์ บัวลอย	5841790003893	นายกิตศักดิ์ บัวลอย	HLM	5	น้ำรอบ	พุนพิน	โฉนด	4827III1002-1	3	104,000
83	18941	นายมนัส สรรณฤกษ์	3841700145174	นายมนัส สรรณฤกษ์	HLM	6	น้ำรอบ	พุนพิน	น.ส.3	4827III แผ่นที่ 123	1	45,200
84	18942	นายสุเชษฐ์ หัสติน	3102300061795	นายสุเชษฐ์ หัสติน	HLM	1	บางอน	พุนพิน	โฉนด	4827III0802-2	3	104,000
85	18943	นายโกมล นุ่นจ้านงค์	3840600039380	นายโกมล นุ่นจ้านงค์	HLM	4	บางอน	พุนพิน	โฉนด	4827III0804-2	3	104,000
86	18944	นายชัชวาลย์ พัฒนรักษ์	3841700315703	นายชัชวาลย์ พัฒนรักษ์	HLM	7	บางอน	พุนพิน	น.ส.3	4827 III แผ่นที่107	3	104,000
87	18945	นายนรินทร์ จิตราภิรมย์	3841700308201	นางสาวเรณู พัฒนน้ำรอบ	HLM	8	บางอน	พุนพิน	ส.ป.ก.	4827III0408	3	104,000
88	18946	นางสมบุญ จิตราภิรมย์	3841700328228	นางสมบุญ จิตราภิรมย์	HLM	10	บางอน	พุนพิน	น.ส.3	4827III แผ่นที่ 121	3	104,000
89	18947	นายนิพนธ์ พัฒนรักษ์	3102001268037	นายนิพนธ์ พัฒนรักษ์	HLM	10	บางอน	พุนพิน	น.ส.ข	37	3	104,000
90	18948	นางพรณี สังข์เพชร	3841700256014	นายสำราญ สังข์เพชร	HLM	3	บางมะเดื่อ	พุนพิน	โฉนด	4827III1298-1	3	104,000
91	18949	นายอุทัย ชัยเจริญ	3841700498134	นางมณฑา ชัยเจริญ	HLM	6	บางมะเดื่อ	พุนพิน	โฉนด	4827III1496	3	104,000
92	18950	นางขวัญฤดี วงศ์สุบรรณ	3460300245930	นางขวัญฤดี วงศ์สุบรรณ	HLM	7	บางมะเดื่อ	พุนพิน	น.ส.3	4827III	3	104,000
93	18951	นายศุภชัย สมบูรณ์	3841700588947	นายศุภชัย สมบูรณ์	HLM	1	มะลวน	พุนพิน	โฉนด	4827III1812-4	3	104,000
94	18952	นายอำเภอ ชุมแสง	3841700444473	นายอำเภอ ชุมแสง	HLM	9	มะลวน	พุนพิน	น.ส.3	4827III แผ่นที่ 72	3	104,000
95	18953	นางสาวนิตา ประสานทอง	3741700009742	นางสาวนิตา ประสานทอง	HLM	2	ศรีวิชัย	พุนพิน	โฉนด	4827III2410-3	1	45,200
96	18954	นางนุชจริย ทองกุล	3840100498075	นายวิลาศ ทองกุล	HLM	4	คลองนาก	เมืองสุราษฎร์ธานี	น.ส.3	87	1	45,200
97	18955	นายณัฐคม ทองเสก	3660500525799	นางสาวรัชนิกร คงจ้อย	HLM	3	คลองน้อย	เมืองสุราษฎร์ธานี	โฉนด	4827III2610-2,4	1	45,200
98	18956	ว่าที่ ร.ต.วีระศักดิ์ จรุงพงษ์	3840100584001	นายวีรชัย จรุงพงษ์	HLM	4	คลองน้อย	เมืองสุราษฎร์ธานี	โฉนด	4827III2606-1	1	45,200
99	18957	นางสาวปัทมาภรณ์ ทองเกลี้ยง	3840100190879	นายโสภาส พัฒนห่วง	HLM	2	บางไทร	เมืองสุราษฎร์ธานี	โฉนด	4827III3214-4	1	45,200
100	18958	นายสุชาติ แก้วมหา	5840100021984	นางสาวหนูช่วง แก้วมหา	HLM	5	วัดประดู่	เมืองสุราษฎร์ธานี	โฉนด	37 น 36ฎ	1	45,200
101	18959	นายสมพจน์ ไชยสิทธิ์	3841700667197	นางจันทร์ศรี ไชยสิทธิ์	HLM	4	วัดประดู่	เมืองสุราษฎร์ธานี	โฉนด	4827III3404-13,9	1	45,200
102	18960	นายอภิวัชร ไทยชนะ	3840800059295	นางวรรรัตน์ ไทยชนะ	HLM	5	วัดประดู่	เมืองสุราษฎร์ธานี	โฉนด	4827III3416-3	1	45,200
103	18961	นายสุรศักดิ์ แพรศรี	3840100544352	นายสุรศักดิ์ แพรศรี	HLM	9	วัดประดู่	เมืองสุราษฎร์ธานี	ส.ป.ก.	5102	1	45,200
104	18962	นางกาญจนา สามศรี	3840800152236	นางกาญจนา สามศรี	HLM	1	ตะกุกใต้	วิภาวดี	โฉนด	4727 II 9414-4	3	104,000
105	18963	นายสงเกียรติ ศรีบุรุษ	3840800155707	นายสงเกียรติ ศรีบุรุษ	HLM	2	ตะกุกใต้	วิภาวดี	โฉนด	4727 II 9412-4,3	3	104,000
106	18964	น.ส.อัญชลี นิตย์รัตน์	1840800046791	นางพะยอม นิตย์รัตน์	HLM	2	ตะกุกใต้	วิภาวดี	โฉนด	4727 II 9410-1,9412-3	3	104,000
107	18965	นายปัญญา แจ่มใส	3840800170595	นายปัญญา แจ่มใส	HLM	10	ตะกุกใต้	วิภาวดี	โฉนด	4827 III 0016	3	104,000
108	18966	นายสิริ เพชรศรี	3840900007602	นายสิริ เพชรศรี	HLM	5	ตะกุกใต้	วิภาวดี	โฉนด	4727 II 9812-1	3	104,000

บัญชีจัดสรรงบประมาณตามโครงการพัฒนาพื้นที่ต้นแบบการพัฒนาคุณภาพชีวิตตามหลักทฤษฎีใหม่ประยุกต์สู่ "โคก หนอง นา โมเดล"
สำนักงานพัฒนาชุมชนจังหวัดสุราษฎร์ธานี

สิ่งที่ส่งมาด้วย 1

ที่	รายละเอียดพื้นที่ครัวเรือนต้นแบบการพัฒนาคุณภาพชีวิต(Household Lab Model for quality of life : HLM) ระดับครัวเรือน										กิจกรรมที่ 2.2 พัฒนาพื้นที่ครัวเรือนต้นแบบการพัฒนาคุณภาพชีวิต (Household Lab Model for quality of life : HLM) ดำเนินการระดับอำเภอ ไตรมาส 2	
	รหัสแปลง	ชื่อ - สกุล	เลขประจำตัวประชาชน	ชื่อ-นามสกุล	ระดับ	หมู่ที่	ตำบล	อำเภอ	ชนิดกรรมสิทธิ์	เลขที่โฉนด/เลขระวาง	ขนาด(ไร่)	เป็นเงิน(บาท)
											งบลงทุน - งานปรับพื้นที่ตามแบบมาตรฐาน พื้นที่ไม่เกิน 1ไร่ (ปริมาตรดินขุด 1,500 ลบ.ม.) - งานปรับพื้นที่ตามแบบมาตรฐาน พื้นที่ไม่เกิน 3ไร่ (ปริมาตรดินขุด 4,000 ลบ.ม.)	
109	18967	นายยุทธนา นกุล	3840800164269	นายยุทธนา นกุล	HLM	14	ตะกุกใต้	วิภาวดี	โฉนด	4727 II 9610,9410	3	104,000
110	18968	นางสุภาภรณ์ สงเกื้อ	3849900192254	นางสุภาภรณ์ สงเกื้อ	HLM	14	ตะกุกใต้	วิภาวดี	โฉนด	4727 II 9810	3	104,000
111	18969	นายเกียรติศักดิ์ สุวรรณ	1801100056948	นายสละ หนูแบน	HLM	6	ตะกุกเหนือ	วิภาวดี	โฉนด	4727 II 9218-2	3	104,000
112	18970	นายวินัส ศักเสื่อ	3841700111369	นายจรัส รอดศรีนาค	HLM	16	ตะกุกเหนือ	วิภาวดี	โฉนด	4727 I 8624-1,8626-3	3	104,000
113	18971	นางอำไพ เพชรมาก	3841500006294	นายอุดมศักดิ์ เพชรมาก	HLM	1	บ้านส่อง	เวียงสระ	น.ส.3	4826 II แผ่นที่ 122	1	45,200
114	18972	นางจิราภรณ์ พัฒนาเจริญ	3841500378949	นางสาววลัยลักษณ์ พัฒนาเจริญ	HLM	12	บ้านส่อง	เวียงสระ	โฉนด	4826 II 4650-4	1	45,200
115	18973	นายวิสัย ชูสีสุข	3841500270510	นายวิสัย ชูสีสุข	HLM	8	บ้านส่อง	เวียงสระ	โฉนด	4826 II แผ่นที่ 108	1	45,200
116	18974	นายอุรพงษ์ คะเซนท์	3841500330300	นางอุษา คะเซนท์	HLM	9	เวียงสระ	เวียงสระ	โฉนด	4826 II 3456-1,3	1	45,200
											116	9,947,200

บัญชีจัดสรรงบประมาณตามโครงการพัฒนาพื้นที่ต้นแบบการพัฒนาคุณภาพชีวิตตามหลักทฤษฎีใหม่ประยุกต์สู่ "โคก หนอง นา โมเดล"
สำนักงานพัฒนาชุมชนจังหวัดสุราษฎร์ธานี

สิ่งที่ส่งมาด้วย 1

ที่	รายละเอียดพื้นที่ครัวเรือนต้นแบบการพัฒนาคุณภาพชีวิต(Household Lab Model for quality of life : HLM) ระดับครัวเรือน										กิจกรรมที่ 4 กระตุ้นการบริโภคภาคครัวเรือนและเอกชน ผ่านกิจกรรมการพัฒนาและสนับสนุนพื้นที่ครัวเรือนต้นแบบการพัฒนาคุณภาพชีวิต (Household Lab Model for quality of life : HLM) กิจกรรมที่ 4.1 สร้างการหมุนเวียนทางเศรษฐกิจชุมชนผ่านกิจกรรมการพัฒนาและสนับสนุนพื้นที่ครัวเรือนต้นแบบ (ผ่านการรวมกลุ่มกับพัฒนาพื้นที่ๆ ละ3 ครั้ง) ดำเนินการระดับอำเภอ ไตรมาส 2	
	รหัสแปลง	ชื่อ - สกุล	เลขประจำตัวประชาชน	ชื่อ-นามสกุล	ระดับ	หมู่ที่	ตำบล	อำเภอ	ชนิดกรรมสิทธิ์	เลขที่โฉนด/เลขระวาง	จำนวน(คน)	เป็นเงิน(บาท)
1	18859	นางวรรณี พุ่มจันทร์ทอง	3480500061120	นางวรรณี พุ่มจันทร์ทอง	HLM	7	เกาะพะงัน	เกาะพะงัน	โฉนด	4928 II 1080-5	20	20,000
2	18860	นายสำราญ มีเพียร	3840500025051	นายสำราญ มีเพียร	HLM	6	เกาะพะงัน	เกาะพะงัน	โฉนด	4928 II 06722	20	20,000
3	18861	นางมณฑา อินทร์คง	3840500073152	นางมณฑา อินทร์คง	HLM	8	เกาะพะงัน	เกาะพะงัน	โฉนด	4928 II 0680-4	20	20,000
4	18862	นางสาวสิริลักษณ์ พิริยสถิต	1849900090722	นางสาวสิริลักษณ์ พิริยสถิต	HLM	7	เกาะพะงัน	เกาะพะงัน	โฉนด	4928 II 1272-2	20	20,000
5	18863	นางสาวศิริรัตน์ ศรีทองกุล	3840500039264	นางสาวศิริรัตน์ ศรีทองกุล	HLM	2	บ้านใต้	เกาะพะงัน	โฉนด	4928 II 1272-2	20	20,000
6	18864	นางนันทวัน จุฬานนท์	3840500043440	นางนันทวัน จุฬานนท์	HLM	3	บ้านใต้	เกาะพะงัน	น.ส.3	4928 แผ่นที่ 51	20	20,000
7	18865	นายวรรณภักดิ์ บัวชื่น	3840500049855	นายวรรณภักดิ์ บัวชื่น	HLM	4	บ้านใต้	เกาะพะงัน	น.ส.3	4929 แผ่นที่ 81	20	20,000
8	18866	นายปวีณ เตยวิเศษ	3840500036800	นายปวีณ เตยวิเศษ	HLM	1	เกาะพะงัน	เกาะพะงัน	โฉนด	4928 II 1072-2	20	20,000
9	18867	นางขวัญตา จรรยา	3101600126492	นางขวัญตา จรรยา	HLM	2	เกาะพะงัน	เกาะพะงัน	โฉนด	4928 II 1074-9,10	20	20,000
10	18868	นายรัชชัย ศรชนะ	3840800036171	นางผ่อง ศรชนะ	HLM	2	เกาะพะงัน	เกาะพะงัน	โฉนด	4726 I 9094-4	20	20,000
11	18869	นางสาวปราณี เกื้อดวง	3110100481268	นายเชาวลิตร์ เกื้อดวง	HLM	1	ท่ากระดาน	คีรีรัฐนิคม	โฉนด	4827III0200-2	20	20,000
12	18870	นายณัฐพงศ์ พิซผล	3840800234101	นางกรรองแก้ว พิซผล	HLM	6	บ้านยาง	คีรีรัฐนิคม	โฉนด	4727II 9802-1,9804-3	20	20,000
13	18871	นายถาวร ภูมิ	3800101679812	นางบุญนิก หมกแดง	HLM	10	ท่าขนอน	คีรีรัฐนิคม	โฉนด	4727II9698-2,49898-1,3	20	20,000
14	18872	นางเยาวนิจ จันทร์สถิตย์	3840800146767	นางเยาวนิจ จันทร์สถิตย์	HLM	10	น้ำหัก	คีรีรัฐนิคม	โฉนด	4727II9408-2	20	20,000
15	18873	นายสงบ สาเรศ	3840800067204	นายสงบ สาเรศ	HLM	2	บ้านท่าเนียบ	คีรีรัฐนิคม	ส.ป.ก.	1294	20	20,000
16	18874	นางสาวจิราวรรณ บุญเรือง	3801500147173	นางสาวโสธญา คงรักษา	HLM	2	บ้านยาง	คีรีรัฐนิคม	โฉนด	4727II9604-4,9602-2	20	20,000
17	18875	นางพรชิต นวนุ่น	3840800225250	นายปรีชา เพ็ชรนิจินดา	HLM	3	บ้านยาง	คีรีรัฐนิคม	น.ส.3	4727 // แผ่นที่ 168	20	20,000
18	18876	นายลำเจียก ไททรัพย์	5841400001483	นายลำเจียก ไททรัพย์	HLM	1	เขาตอก	เคียนซา	น.ส.3	4826IV แผ่นที่ 105	20	20,000
19	18877	นายพงษ์ศักดิ์ เมืองปลอด	3841400038526	นายพงษ์ศักดิ์ เมืองปลอด	HLM	4	เขาตอก	เคียนซา	น.ส.3	4826 IV แผ่นที่ 104	20	20,000
20	18878	นางเฉลิม ปานแก้ว	3800700731579	นางเฉลิม ปานแก้ว	HLM	15	บ้านเสด็จ	เคียนซา	ส.ป.ก.	6931	20	20,000
21	18879	นายจารึก จันทร์โรจน์	3801600176680	นายจารึก จันทร์โรจน์	HLM	16	บ้านเสด็จ	เคียนซา	ส.ป.ก.	2352	20	20,000
22	18880	นายประมวล พรหมรัตน์	3800900763296	นายประมวล พรหมรัตน์	HLM	17	บ้านเสด็จ	เคียนซา	ส.ป.ก.	2403	20	20,000
23	18881	นายสงคราม ราชธานี	3841400026323	นางล้วน ราชธานี	HLM	18	บ้านเสด็จ	เคียนซา	ส.ป.ก.	403	20	20,000
24	18882	นายบุญช่วย สุขแก้ว	3800700614254	นายบุญช่วย สุขแก้ว	HLM	19	บ้านเสด็จ	เคียนซา	ส.ป.ก.	6781	20	20,000
25	18883	นางสาวปรีชา จันทร์คง	3841200041949	นางสาวปรีชา จันทร์คง	HLM	2	พ่วงพรมคร	เคียนซา	ส.ป.ก.	1144	20	20,000
26	18884	นางมาสิวธรรม หมื่นชนะ	3841400037414	นายบุญ หมื่นชนะ	HLM	7	พ่วงพรมคร	เคียนซา	น.ส.3	4826 IV แผ่นที่ 116	20	20,000
27	18885	นายสุวิทย์ ทองรอด	3841200313752	นายสุวิทย์ ทองรอด	HLM	9	พ่วงพรมคร	เคียนซา	ส.ป.ก.	2577	20	20,000
28	18886	นางสาวตรี ช่วยเกลี้ยง	3841400087870	นางสาวตรี ช่วยเกลี้ยง	HLM	11	พ่วงพรมคร	เคียนซา	ส.ป.ก.	724	20	20,000
29	18887	นายชัยสิทธิ์ แทนกุล	3841400161743	นายชัยสิทธิ์ แทนกุล	HLM	13	พ่วงพรมคร	เคียนซา	ส.ป.ก.	2525	20	20,000
30	18888	นายนิกร เกลี้ยงกลม	5841200018382	นางอ้อยใจ แซ่ตอง	HLM	1	อรัญคามวารี	เคียนซา	ส.ป.ก.	1029	20	20,000
31	18889	นายสนชัย จินตจิโรพันธ์	3849800100820	นายสนชัย จินตจิโรพันธ์	HLM	2	อรัญคามวารี	เคียนซา	ส.ป.ก.	2213	20	20,000
32	18890	นายวิทยา ใจสมุทร	3849800145815	นายวิทยา ใจสมุทร	HLM	4	อรัญคามวารี	เคียนซา	ส.ป.ก.	602	20	20,000
33	18891	นายสมหมาย คำสุวรรณ	3841100164151	นายสมหมาย คำสุวรรณ	HLM	2	เขาถ่าน	ท่าฉาง	น.ส.3	720/247	20	20,000
34	18892	นางสาวภรณ์ศรี แขวงกลาง	3841100123323	นางสาวภรณ์ศรี แขวงกลาง	HLM	3	คลองไทร	ท่าฉาง	โฉนด		20	20,000
35	18893	นายสุนทร ธรรมบำรุง	3841100061913	นางสงศรี ธรรมบำรุง	HLM	1	ท่าเคย	ท่าฉาง	โฉนด	4827 III 1820-4	20	20,000
36	18894	นางนพพร จินดา	3841100034266	นางนพพร จินดา	HLM	3	ท่าฉาง	ท่าฉาง	น.ส.3	4827II แผ่นที่ 160	20	20,000

บัญชีจัดสรรงบประมาณตามโครงการพัฒนาพื้นที่ต้นแบบการพัฒนาคุณภาพชีวิตตามหลักทฤษฎีใหม่ประยุกต์สู่ "โคก หนอง นา โมเดล"
สำนักงานพัฒนาชุมชนจังหวัดสุราษฎร์ธานี

สิ่งที่ส่งมาด้วย 1

ที่	รายละเอียดพื้นที่ครัวเรือนต้นแบบการพัฒนาคุณภาพชีวิต(Household Lab Model for quality of life : HLM) ระดับครัวเรือน										กิจกรรมที่ 4 กระตุ้นการบริโภคภาคครัวเรือนและเอกชน ผ่านกิจกรรมการพัฒนาและสนับสนุนพื้นที่ครัวเรือนต้นแบบการพัฒนาคุณภาพชีวิต (Household Lab Model for quality of life : HLM) กิจกรรมที่ 4.1 สร้างการหมุนเวียนทางเศรษฐกิจชุมชนผ่านกิจกรรมการพัฒนาและสนับสนุนพื้นที่ครัวเรือนต้นแบบ (ผ่านการรวมกลุ่มกับพัฒนาพื้นที่ฯ ละ3 ครั้ง) ดำเนินการระดับอำเภอ ไตรมาส 2	
	รหัสแปลง	ชื่อ - สกุล	เลขประจำตัวประชาชน	ชื่อ-นามสกุล	ระดับ	หมู่ที่	ตำบล	อำเภอ	ชนิดกรรมสิทธิ์	เลขที่โฉนด/เลขประจำ	จำนวน(คน)	เป็นเงิน(บาท)
37	18895	นางพรณี พรหมอุบล	3841100220914	นางพรณี พรหมอุบล	HLM	5	เสวียด	ท่าฉาง	น.ส.3	4827IV แผ่นที่ 156	20	20,000
38	18896	นายทรงพล สมภักดี	3841100228141	นายทรงพล สมภักดี	HLM	7	เสวียด	ท่าฉาง	โฉนด	4827IV 1226-2	20	20,000
39	18897	นางปรีชา แก้วกัญญา	3841100232092	นางปรีชา แก้วกัญญา	HLM	8	เสวียด	ท่าฉาง	โฉนด	4827IV 1028	20	20,000
40	18898	นางรชานิต วงศาธาราสกุล	4840700001749	นางรชานิต วงศาธาราสกุล	HLM	8	คลองไทร	ท่าฉาง	โฉนด	4827IV1614-2,4/	20	20,000
41	18899	นายเจริญ คำศิริ	3841200302211	นายเจริญ คำศิริ	HLM	6	คลองพา	ท่าชนะ	ส.ป.ก.	5329	20	20,000
42	18900	นางกมลชนก ณ รมณี	3860400131738	นางสุรีย์ ณ รมณี	HLM	6	คลองพา	ท่าชนะ	ส.ป.ก.	5333	20	20,000
43	18901	นางสุภา สุดเอี่ยม	3840700262234	นางสุภา สุดเอี่ยม	HLM	8	ประสงค	ท่าชนะ	โฉนด	4828 III 1454-4,1654 -3	20	20,000
44	18902	นายสนั่น สุดจันทน์	3840700241512	นางสนั่น สุดจันทน์	HLM	5	ประสงค	ท่าชนะ	น.ส.3	4818 III แผ่นที่ 164	20	20,000
45	18903	นายโสภณ พรหมมาศ	3840700280381	นายโสภณ พรหมมาศ	HLM	22	ประสงค	ท่าชนะ	ส.ป.ก.	4778	20	20,000
46	18904	นายทองเดช จรรย์รักษ์	3840700021628	นายทองเดช จรรย์รักษ์	HLM	3	สมอทอง	ท่าชนะ	โฉนด	4828 III 1454-2	20	20,000
47	18905	นายธีรวัฒน์ ฉิมประสงค	1840600061311	นายธีรวัฒน์ ฉิมประสงค	HLM	10	สมอทอง	ท่าชนะ	โฉนด	4828III1256-2	20	20,000
48	18906	นายธนโชติ บุญประเสริฐ	3841200079156	นายธนโชติ บุญประเสริฐ	HLM	2	ควนศรี	บ้านนาสาร	โฉนด	4826 II 3662	20	20,000
49	18907	นายสุวรินทร์ เสนาะกรรณ์	3841000129028	นายสุวรินทร์ เสนาะกรรณ์	HLM	3	คลองศก	พนม	น.ส.3	4724 IV แผ่นที่ 111	20	20,000
50	18908	นายอำนาจ ชนะแก้ว	5841000016106	นายอำนาจ ชนะแก้ว	HLM	1	พนม	พนม	โฉนด	4726 I 7876	20	20,000
51	18909	นายบุญรอด สมคลองศก	3841000145961	นายบุญรอด สมคลองศก	HLM	7	คลองศก	พนม	ก.ส.น.5	4726 IV 6280	20	20,000
52	18910	นายเชิดพงษ์ จันทร์สว่าง	3841000061717	นายเชิดพงษ์ จันทร์สว่าง	HLM	2	ต้นยวน	พนม	โฉนด	4726 I 8480	20	20,000
53	18911	นายกัมปนาท ศักดา	3841000062284	นายวิศิษฐ์ ศักดา	HLM	4	ต้นยวน	พนม	โฉนด	4726 I 8674	20	20,000
54	18912	นางหนูภา กรงไกรจักร	3801300271261	นางหนูภา กรงไกรจักร	HLM	11	ต้นยวน	พนม	ส.ป.ก.	5391	20	20,000
55	18913	นายพีระพงษ์ พลขัน	3841000147310	นายพีระพงษ์ พลขัน	HLM	7	คลอง	พนม	น.ส.3ก	4725 IV แผ่นที่ 94	20	20,000
56	18914	นางหุริน คงเรือง	5841000001362	นางหุริน คงเรือง	HLM	11	ต้นยวน	พนม	ส.ป.ก.	5388	20	20,000
57	18915	นางสาวอรพรรณ ไกรสิทธิ์	3841600264171	นางสาวอรพรรณ ไกรสิทธิ์	HLM	10	ไทรซิง	พระแสง	โฉนด	4826 III 1842-2	20	20,000
58	18916	นายโสภณ เจ๊ะตะโล	1841600017429	นางบุญคอง เจ๊ะตะโล	HLM	12	ไทรซิง	พระแสง	โฉนด	4826III0644	20	20,000
59	18917	นายพรสุรินทร์ ทองล้วน	3841600229236	นางระเบียบ ทองล้วน	HLM	13	ไทรซิง	พระแสง	โฉนด	486III0440,0442	20	20,000
60	18918	นางนิลลล บุญศรี	3841600224528	นายสุชิน บุญศรี	HLM	1	ไทรซิง	พระแสง	โฉนด	17 4826III แผ่นที่138	20	20,000
61	18919	นายสนทยา เกื้อหนู	3841600092885	นายสนทยา เกื้อหนู	HLM	1	สินเจริญ	พระแสง	โฉนด	4825 I 2834-2,2836-4	20	20,000
62	18920	นายสุขสวัสดิ์ สารา	3841600119368	นายสุขสวัสดิ์ สารา	HLM	10	สินเจริญ	พระแสง	ส.ป.ก.	6265	20	20,000
63	18921	นายสมนึก พิทยาประภาพร	3830300278834	นางสาวสุวิรัตน์ มณีนวล	HLM	3	สินเจริญ	พระแสง	ส.ป.ก.	6207	20	20,000
64	18922	นายวันชัย จำเริญนุสิต	1901199003476	นายวันชัย จำเริญนุสิต	HLM	4	สินเจริญ	พระแสง	ส.ป.ก.	4825/V2232	20	20,000
65	18923	นายอรุณพงษ์ เพ็ชรสวัสดิ์	3841600129665	นายอรุณพงษ์ เพ็ชรสวัสดิ์	HLM	1	สินปูน	พระแสง	โฉนด	4826 II 2842-2	20	20,000
66	18924	นายภูวดล วิจิตร	5841600003391	นายภูวดล วิจิตร	HLM	7	สินเจริญ	พระแสง	โฉนด	4825 IV 2622-4	20	20,000
67	18925	นายบรรจบ ทารไชย	3249900152584	นายสีนอง เรืองศรี	HLM	8	สินปูน	พระแสง	โฉนด	4825 IV 2438-3	20	20,000
68	18926	นายณัฐพงษ์ เขาวไผ่	5841600005911	นางปรวณี เขาวไผ่	HLM	7	สินปูน	พระแสง	ส.ป.ก.	6238	20	20,000
69	18927	นายมนตรี เกื้อหนู	3841600092877	นายมนตรี เกื้อหนู	HLM	1	สินปูน	พระแสง	โฉนด	4825I2834-2,2836-4	20	20,000
70	18928	นายปริญญา ศรีน้อย	3841600118736	นายปริญญา ศรีน้อย	HLM	6	สินเจริญ	พระแสง	น.ส.3ก	4825IV แผ่นที่ 104	20	20,000
71	18929	นายไพศาล วรรณานา	3801100084051	นายไพศาล วรรณานา	HLM	6	สินปูน	พระแสง	โฉนด	4825IV2436	20	20,000
72	18930	นายสมพร สิทธิวัฒน์	3800400486986	นายสมพร สิทธิวัฒน์	HLM	6	สินเจริญ	พระแสง	ส.ป.ก.	6284	20	20,000

บัญชีจัดสรรงบประมาณตามโครงการพัฒนาพื้นที่ต้นแบบการพัฒนาคุณภาพชีวิตตามหลักทฤษฎีใหม่ประยุกต์สู่ "โคก หนอง นา โมเดล"
สำนักงานพัฒนาชุมชนจังหวัดสุราษฎร์ธานี

สิ่งที่ส่งมาด้วย 1

ที่	รายละเอียดพื้นที่ครัวเรือนต้นแบบการพัฒนาคุณภาพชีวิต(Household Lab Model for quality of life : HLM) ระดับครัวเรือน										กิจกรรมที่ 4 กระตุ้นการบริโภคภาคครัวเรือนและเอกชน ผ่านกิจกรรมการพัฒนาและสนับสนุนพื้นที่ครัวเรือนต้นแบบการพัฒนาคุณภาพชีวิต (Household Lab Model fo quality of life : HLM) กิจกรรมที่ 4.1 สร้างการหมุนเวียนทางเศรษฐกิจชุมชนผ่านกิจกรรมการพัฒนาและสนับสนุนพื้นที่ครัวเรือนต้นแบบ (ผ่านการรวมกลุ่มกับพัฒนาพื้นที่ๆ ละ3 ครั้ง) ดำเนินการระดับอำเภอ ไตรมาส 2	
	รหัสแปลง	ชื่อ - สกุล	เลขประจำตัวประชาชน	ชื่อ-นามสกุล	ระดับ	หมู่ที่	ตำบล	อำเภอ	ชนิดกรรมสิทธิ์	เลขที่โฉนดเลขระหว่าง	จำนวน(คน)	เป็นเงิน(บาท)
73	18931	นายถวิล เหมทานนท์	3869900137458	นายถวิล เหมทานนท์	HLM	1	เขาหัวควาย	พุนพิน	โฉนด	4827III2402-1,3,2	20	20,000
74	18932	นายอนันต์ เจริญมี	3841700236129	นายอนันต์ เจริญมี	HLM	3	เขาหัวควาย	พุนพิน	โฉนด	4827II 3098	20	20,000
75	18933	นายนิวัฒน์ หมั่นพรม	3841700405834	นายนิวัฒน์ หมั่นพรม	HLM	4	เขาหัวควาย	พุนพิน	โฉนด	4827II2800,2802	20	20,000
76	18934	นายสมพร ใจชื่น	3841700514692	นายสมพร ใจชื่น	HLM	3	ท่าโรงช้าง	พุนพิน	น.ส.3	4826 IV แผ่นที่ 10	20	20,000
77	18935	นายวัชรินทร์ ใจชื่น	3841700514706	นายวัชรินทร์ ใจชื่น	HLM	5	ท่าโรงช้าง	พุนพิน	น.ส.3	4827 IV แผ่นที่ 10	20	20,000
78	18936	นายพินัย กุศลชู	4841700002002	นางวรรณกร กุศลชู	HLM	2	ท่าสะท้อน	พุนพิน	โฉนด	4826I2894	20	20,000
79	18937	นายพูนศักดิ์ จันทร์ภักดิ์	3841700332420	นายพูนศักดิ์ จันทร์ภักดิ์	HLM	3	ท่าสะท้อน	พุนพิน	น.ส.3	4826IV2694-4,2692-2	20	20,000
80	18938	นายมนตรี สุทธิชล	3841700464679	นายมนตรี สุทธิชล	HLM	5	ท่าสะท้อน	พุนพิน	ส.ป.ก.	3165	20	20,000
81	18939	นางแจก รัตนวุฒิ	3841700128032	นางแจก รัตนวุฒิ	HLM	2	น้ำรอบ	พุนพิน	โฉนด	4827III 1204-3	20	20,000
82	18940	นายกิตศักดิ์ บัวลอย	5841790003893	นายกิตศักดิ์ บัวลอย	HLM	5	น้ำรอบ	พุนพิน	โฉนด	4827III1002-1	20	20,000
83	18941	นายมนัส สรรณฤกษ์	3841700145174	นายมนัส สรรณฤกษ์	HLM	6	น้ำรอบ	พุนพิน	น.ส.3	4827III แผ่นที่ 123	20	20,000
84	18942	นายสุเชษฐ์ หัสติน	3102300061795	นายสุเชษฐ์ หัสติน	HLM	1	บางงอน	พุนพิน	โฉนด	4827III0802-2	20	20,000
85	18943	นายโกลม นุ่นจันงค์	3840600039380	นายโกลม นุ่นจันงค์	HLM	4	บางงอน	พุนพิน	โฉนด	4827III0804-2	20	20,000
86	18944	นายชัชวาลย์ พัฒนรักษ์	3841700315703	นายชัชวาลย์ พัฒนรักษ์	HLM	7	บางงอน	พุนพิน	น.ส.3	4827 III แผ่นที่107	20	20,000
87	18945	นายรินทร์ จิตราภิรมย์	3841700308201	นางสาวเรณู พัฒนน้ำรอบ	HLM	8	บางงอน	พุนพิน	ส.ป.ก.	4827III0408	20	20,000
88	18946	นางสมบุญ จิตราภิรมย์	3841700328228	นางสมบุญ จิตราภิรมย์	HLM	10	บางงอน	พุนพิน	น.ส.3	4827III แผ่นที่ 121	20	20,000
89	18947	นายนิพนธ์ พัฒนรักษ์	3102001268037	นายนิพนธ์ พัฒนรักษ์	HLM	10	บางงอน	พุนพิน	น.ส.ข	37	20	20,000
90	18948	นางพรรณิ สัจจ์เพชร	3841700256014	นายสำราญ สัจจ์เพชร	HLM	3	บางมะเดื่อ	พุนพิน	โฉนด	4827III1298-1	20	20,000
91	18949	นายอุทัย ชัยเจริญ	3841700498134	นางมณฑา ชัยเจริญ	HLM	6	บางมะเดื่อ	พุนพิน	โฉนด	4827III1496	20	20,000
92	18950	นางขวัญฤดี วงศ์สุบรรณ	3460300245930	นางขวัญฤดี วงศ์สุบรรณ	HLM	7	บางมะเดื่อ	พุนพิน	น.ส.3	4827III	20	20,000
93	18951	นายศุภชัย สมบูรณ์	3841700588947	นายศุภชัย สมบูรณ์	HLM	1	มะลวน	พุนพิน	โฉนด	4827III1812-4	20	20,000
94	18952	นายอำเภอ ชุมแสง	3841700444473	นายอำเภอ ชุมแสง	HLM	9	มะลวน	พุนพิน	น.ส.3	4827III แผ่นที่ 72	20	20,000
95	18953	นางสาวนิตา ประสานทอง	3741700009742	นางสาวนิตา ประสานทอง	HLM	2	ศรีวิชัย	พุนพิน	โฉนด	4827III2410-3	20	20,000
96	18954	นางนุชจริย์ ทองกุล	3840100498075	นายวิลาศ กองกุล	HLM	4	คลองฉนาก	เมืองสุราษฎร์ธานี	น.ส.3	87	20	20,000
97	18955	นายณัฐคม ทองเสก	3660500525799	นางสาวรัชนิกร คงจ้อย	HLM	3	คลองน้อย	เมืองสุราษฎร์ธานี	โฉนด	4827III2610-2,4	20	20,000
98	18956	ว่าที่ ร.ต. วีระศักดิ์ จรุงพงศ์	3840100584001	นายวิเชียร จรุงพงศ์	HLM	4	คลองน้อย	เมืองสุราษฎร์ธานี	โฉนด	4827III2606-1	20	20,000
99	18957	นางสาวปัญจมาภรณ์ ทองเกลี้ยง	3840100190879	นายโอกาส พัฒนพ่วง	HLM	2	บางไทร	เมืองสุราษฎร์ธานี	โฉนด	4827II3214-4	20	20,000
100	18958	นายสุชาติ แก้วมหา	5840100021984	นางสาวหนูช่วง แก้วมหา	HLM	5	วัดประดู่	เมืองสุราษฎร์ธานี	โฉนด	37 น 36ก	20	20,000
101	18959	นายสมพจน์ ไศภิชุ์พันธ์	3841700667197	นางจันทร์ศรี ไศภิชุ์พันธ์	HLM	4	วัดประดู่	เมืองสุราษฎร์ธานี	โฉนด	4827II3404-13,9	20	20,000
102	18960	นายอภิวัชร ไทยชนะ	3840800059295	นางวรรรัตน์ ไทยชนะ	HLM	5	วัดประดู่	เมืองสุราษฎร์ธานี	โฉนด	4827II3416-3	20	20,000
103	18961	นายสุรศักดิ์ แพรศรี	3840100544352	นายสุรศักดิ์ แพรศรี	HLM	9	วัดประดู่	เมืองสุราษฎร์ธานี	ส.ป.ก.	5102	20	20,000
104	18962	นางกาญจนา สามศรี	3840800152236	นางกาญจนา สามศรี	HLM	1	ตะกุกใต้	วิภาวดี	โฉนด	4727 II 9414-4	20	20,000
105	18963	นายสงเกียรติ ศรีบุรุษ	3840800155707	นายสงเกียรติ ศรีบุรุษ	HLM	2	ตะกุกใต้	วิภาวดี	โฉนด	4727 II 9412-4,3	20	20,000
106	18964	น.ส.อัญชลี นิตยรัตน์	1840800046791	นางพะยอม นิตยรัตน์	HLM	2	ตะกุกใต้	วิภาวดี	โฉนด	4727 II 9410-1,9412-3	20	20,000
107	18965	นายบัญชา แจ่มใส	3840800170595	นายบัญชา แจ่มใส	HLM	10	ตะกุกใต้	วิภาวดี	โฉนด	4827 III 0016	20	20,000
108	18966	นายสิริ เพชรศิริ	3840900007602	นายสิริ เพชรศิริ	HLM	5	ตะกุกใต้	วิภาวดี	โฉนด	4727 II 9812-1	20	20,000

บัญชีจัดสรรงบประมาณตามโครงการพัฒนาพื้นที่ต้นแบบการพัฒนาคุณภาพชีวิตตามหลักทฤษฎีใหม่ประยุกต์สู่ "โคก หนอง นา โมเดล"
สำนักงานพัฒนาชุมชนจังหวัดสุราษฎร์ธานี

สิ่งที่ส่งมาด้วย 1

ที่	รายละเอียดพื้นที่ครัวเรือนต้นแบบการพัฒนาคุณภาพชีวิต(Household Lab Model for quality of life : HLM) ระดับครัวเรือน										กิจกรรมที่ 4 กระตุ้นการบริโภคภาคครัวเรือนและเอกชน ผ่านกิจกรรมการพัฒนาและสนับสนุนพื้นที่ครัวเรือนต้นแบบการพัฒนาคุณภาพชีวิต (Household Lab Model for quality of life : HLM) กิจกรรมที่ 4.1 สร้างการหมุนเวียนทางเศรษฐกิจชุมชนผ่านกิจกรรมการพัฒนาและสนับสนุนพื้นที่ครัวเรือนต้นแบบ (ผ่านการรวมกลุ่มกับพัฒนาพื้นที่ๆ ละ3 ครั้ง) ดำเนินการระดับอำเภอ ไตรมาส 2	
	รหัสแปลง	ชื่อ - สกุล	เลขประจำตัวประชาชน	ชื่อ-นามสกุล	ระดับ	หมู่ที่	ตำบล	อำเภอ	ชนิดกรรมสิทธิ์	เลขที่โฉนด/เลขระวาง	จำนวน(คน)	เป็นเงิน(บาท)
109	18967	นายยุทธนา นกุล	3840800164269	นายยุทธนา นกุล	HLM	14	ตะกุกใต้	วิภาวดี	โฉนด	4727 II 9610,9410	20	20,000
110	18968	นางสุภาภรณ์ สงเกื้อ	3849900192254	นางสุภาภรณ์ สงเกื้อ	HLM	14	ตะกุกใต้	วิภาวดี	โฉนด	4727 II 9810	20	20,000
111	18969	นายเกียรติศักดิ์ สุวรรณ	1801100056948	นายสละ หนูแบน	HLM	6	ตะกุกเหนือ	วิภาวดี	โฉนด	4727 II 9218-2	20	20,000
112	18970	นายวีรัส ศึกเสือ	3841700111369	นายจรัส รอดศรีนาค	HLM	16	ตะกุกเหนือ	วิภาวดี	โฉนด	4727 I 8624-1,8626-3	20	20,000
113	18971	นางอำไพ เพชรมาก	3841500006294	นายอุดมศักดิ์ เพชรมาก	HLM	1	บ้านล้อง	เวียงสระ	น.ส.3	4826 II แผ่นที่ 122	20	20,000
114	18972	นางจิราภรณ์ พัฒนาเจริญ	3841500378949	นางสาววลัยลักษณ์ พัฒนาเจริญ	HLM	12	บ้านล้อง	เวียงสระ	โฉนด	4826 II 4650-4	20	20,000
115	18973	นายวิสัย ชูสีสุข	3841500270510	นายวิสัย ชูสีสุข	HLM	8	บ้านล้อง	เวียงสระ	โฉนด	4826 II แผ่นที่ 108	20	20,000
116	18974	นายอุรุพงษ์ คะเชนทร์	3841500330300	นางอุษา คะเชนทร์	HLM	9	เวียงสระ	เวียงสระ	โฉนด	4826 II 3456-1,3	20	20,000
											2,320	2,320,000

แผนปฏิบัติการ ตามโครงการพัฒนาพื้นที่ต้นแบบการพัฒนาคุณภาพชีวิตตามหลักทฤษฎีใหม่ประยุกต์สู่ "โคก หนอง นา โมเดล"

สำนักงานพัฒนาชุมชนจังหวัดสุราษฎร์ธานี

จำนวน 4 กิจกรรม งบประมาณ

21,771,200 บาท

ที่	แผนงาน/ผลผลิต/กิจกรรม/โครงการ	หน่วย	งบประมาณ (บาท)	แผนการปฏิบัติการ						เม.ย.64-ก.ย.64	หมายเหตุ
				ต.ค.63	พ.ย.63	ธ.ค.63	ม.ค.64	ก.พ.64	มี.ค.64		
	รวมงบประมาณทั้งสิ้น		21,771,200								
	- งบดำเนินงาน		11,824,000								
	- งบลงทุน		9,947,200								
	แผนงานหรือโครงการที่มีวัตถุประสงค์เพื่อฟื้นฟูเศรษฐกิจและสังคมที่ได้รับผลกระทบจากการระบาดของโรคติดเชื้อไวรัสโคโรนา 2019		21,771,200	792,000	792,000	792,000	13,059,200	792,000	792,000		
	แผนงาน/โครงการภายใต้แผนฟื้นฟูเศรษฐกิจและสังคมของประเทศ		21,771,200	792,000	792,000	792,000	13,059,200	792,000	792,000		
	โครงการพัฒนาพื้นที่ต้นแบบการพัฒนาคุณภาพชีวิตตามหลักทฤษฎีใหม่ ประยุกต์สู่ "โคก หนอง นา โมเดล"		21,771,200	792,000	792,000	792,000	13,059,200	792,000	792,000		
	กิจกรรมที่ 2 สร้างพื้นที่เรียนรู้ชุมชนต้นแบบการพัฒนาคุณภาพชีวิต (Community Lab Model for quality of life : CLM) ระดับตำบล และพัฒนาพื้นที่ครัวเรือนต้นแบบการพัฒนาคุณภาพชีวิต (Household Lab Model for quality of life : HLM)		-								
	กิจกรรมที่ 2.2 พัฒนาพื้นที่ครัวเรือนต้นแบบการพัฒนาคุณภาพชีวิต (Household Lab Model for งบลงทุน		-								
1	1)งานปรับปรุงพื้นที่ 36 พื้นที่ ตามแบบมาตรฐาน พื้นที่ละไม่เกิน 1 ไร่ (ปริมาตรดินขุด 1,500 ลบ.ม.)	36	1,627,200				1,627,200				
2	1)งานปรับปรุงพื้นที่ 80 พื้นที่ ตามแบบมาตรฐาน พื้นที่ละไม่เกิน 3 ไร่ (ปริมาตรดินขุด 4,000 ลบ.ม.)	80	8,320,000				8,320,000				
	กิจกรรมที่ 3 สร้างงานสร้างรายได้รายเดือน ให้แก่ เกษตรกร บัณฑิตจบใหม่ กลุ่มแรงงานที่อพยพกลับท้องถิ่นและชุมชน										
3	กิจกรรมที่ 3.1 สร้างงานสร้างรายได้รายเดือน ให้แก่ เกษตรกร บัณฑิตจบใหม่ กลุ่มแรงงานที่อพยพกลับท้องถิ่นและชุมชน (ค่าตอบแทนผู้งานในพื้นที่ CLM และ HLM	44 ตำบล 88 คน	9,504,000	792,000	792,000	792,000	792,000	792,000	792,000	4,752,000	
	กิจกรรมที่ 4 กระตุ้นการบริโภคภาคครัวเรือนและเอกชน ผ่านกิจกรรมการพัฒนาและสนับสนุนพื้นที่ครัวเรือนต้นแบบการพัฒนาคุณภาพชีวิต (Household Lab Model fo quality of life : HLM)										
4	กิจกรรมที่ 4.1 สร้างการหมุนเวียนทางเศรษฐกิจชุมชนผ่านกิจกรรมการพัฒนาและสนับสนุนพื้นที่ครัวเรือนต้นแบบ(ผ่านการรวมกลุ่มกันพัฒนาพื้นที่ๆ ละ3 ครั้ง) ดำเนินการระดับอำเภอ	116 ครัวเรือน	2,320,000				2,320,000				
	รวมทั้งสิ้น		21,771,200	792,000	792,000	792,000	13,059,200	792,000	792,000	4,752,000	