

# ด่วนที่สุด

ที่ สฎ ๐๐๑๙(อกส.จ.)/ว ๕๓๗



ศาลากลางจังหวัดสุราษฎร์ธานี

ถนนคอนนง อ.เมืองฯ สฎ. ๘๕๐๐๐

๗๕ มกราคม ๒๕๖๗

เรื่อง การตรวจสอบและรับรองความมีอยู่จริงของลูกหนี้กองทุนพัฒนาบทบาทสตรี

เรียน นายอำเภอทุกอำเภอ

- |                  |  |             |
|------------------|--|-------------|
| สิ่งที่ส่งมาด้วย | ๑. แนวทางการตรวจสอบและรับรองความมีอยู่จริงของลูกหนี้ฯ            | จำนวน ๑ ชุด |
|                  | ๒. ร่างคำสั่งแต่งตั้งคณะกรรมการตรวจสอบและรับรองความมีอยู่จริงฯ   | จำนวน ๑ ชุด |
|                  | ๓. แบบสำรวจและรับรองความมีอยู่จริงของลูกหนี้กองทุนพัฒนาบทบาทสตรี | จำนวน ๑ ชุด |
|                  | ๔. แบบรับรองความมีอยู่จริงของลูกหนี้ฯ (สร.๑ - ๓)                 | จำนวน ๑ ชุด |
|                  | ๕. เป้าหมายการตรวจสอบและรับรองความมีอยู่จริงของลูกหนี้ฯ          | จำนวน ๑ ชุด |

ด้วยสำนักงานตรวจเงินแผ่นดิน ได้นำเสนอความเห็นการตรวจสอบสำนักงานกองทุนพัฒนาบทบาทสตรี ประเด็นความเห็นโครงการพัฒนาระบบบัญชีการเงินและระบบโปรแกรมทะเบียนลูกหนี้ และประเด็นข้อตรวจพบการตรวจสอบรายงานการเงินของกองทุนพัฒนาบทบาทสตรี งวดประจำปีงบประมาณ พ.ศ. ๒๕๖๕ กรมการพัฒนารัฐบาลจะดำเนินการตรวจสอบและรับรองความมีอยู่จริงของลูกหนี้กองทุนพัฒนาบทบาทสตรีระดับหมู่บ้าน ตำบล อำเภอ และระดับจังหวัด

เพื่อให้การตรวจสอบและรับรองความมีอยู่จริงของลูกหนี้กองทุนพัฒนาบทบาทสตรี เป็นไปอย่างมีประสิทธิภาพ จังหวัดสุราษฎร์ธานี จึงขอให้อำเภอมอบหมายสำนักงานพัฒนาชุมชนอำเภอดำเนินการตรวจสอบและรับรองความมีอยู่จริงของลูกหนี้กองทุนพัฒนาบทบาทสตรี ตามแนวทางที่กรมการพัฒนารัฐบาลกำหนด รายละเอียดตามสิ่งที่ส่งมาด้วย ๑ - ๕ พร้อมจัดส่งแบบรับรองความมีอยู่จริงของลูกหนี้ฯ (สร.๑ - ๓) ในรูปแบบไฟล์ Excel ทางไปรษณีย์อิเล็กทรอนิกส์ womansuratthani2211@gmail.com และจัดส่งเอกสารให้จังหวัด ภายในวันที่ ๙ กุมภาพันธ์ ๒๕๖๗ โดยสามารถดาวน์โหลดสิ่งที่ส่งมาด้วยผ่าน QR Code ห้าหนังสือนี้

ทั้งนี้ ขอให้อำเภอมอบหมายพัฒนาการอำเภอและนักวิชาการพัฒนาชุมชนทุกคน เข้าร่วมประชุมชี้แจงข้อสร้างความเข้าใจแนวทางการสำรวจและรับรองความมีอยู่จริงของลูกหนี้กองทุนพัฒนาบทบาทสตรี ผ่านระบบออนไลน์ Webex Meeting ในวันอังคารที่ ๓๐ มกราคม ๒๕๖๗ เวลา ๐๙.๓๐ - ๑๒.๐๐ น.

จึงเรียนมาเพื่อพิจารณาดำเนินการ

ขอแสดงความนับถือ

(นายกรองศักดิ์ โอบสวัสดิ์)

พัฒนาการจังหวัดสุราษฎร์ธานี ปฏิบัติราชการแทน  
ผู้ว่าราชการจังหวัดสุราษฎร์ธานี

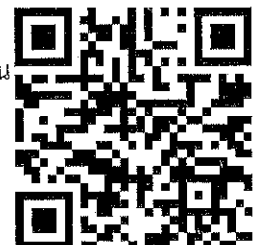

สำนักงานพัฒนาชุมชนจังหวัดสุราษฎร์ธานี

สำนักงานเลขานุการ อกส.จ.สุราษฎร์ธานี

โทร / โทรสาร ๐ ๗๗๒๗ ๒๕๕๘

แนวทางการตรวจสอบและรับรองความมีอยู่จริงของลูกหนี้กองทุนพัฒนาบทบาทสตรี

สำนักงานกองทุนพัฒนาบทบาทสตรี	สำนักงานพัฒนาชุมชนจังหวัด	สำนักงานพัฒนาชุมชนอำเภอ
<p>๑. จัดทำแบบสำรวจและรับรองความมีอยู่จริงของลูกหนี้กองทุนพัฒนาบทบาทสตรี กรมการพัฒนาชุมชน</p> <p>๒. จัดทำแบบรับรองความมีอยู่จริงของลูกหนี้กองทุนพัฒนาบทบาทสตรี</p> <p>๒.๑ ระดับหมู่บ้าน (สร.๑)</p> <p>๒.๒ ระดับตำบล (สร.๒)</p> <p>๒.๓ ระดับอำเภอ (สร.๓)</p> <p>๒.๔ ระดับจังหวัด (สร.๔)</p> <p>๓. ทำหนังสือสั่งการดำเนินการสำรวจและรับรองความมีอยู่จริงของลูกหนี้กองทุนพัฒนาบทบาทสตรี ประกอบด้วย</p> <p>๓.๑ แบบสำรวจและรับรองความมีอยู่จริงของลูกหนี้กองทุนพัฒนาบทบาทสตรี กรมการพัฒนาชุมชน</p> <p>๓.๒ แบบรับรองความมีอยู่จริงของลูกหนี้กองทุนพัฒนาบทบาทสตรี (สร.๑ - ๔)</p> <p>๓.๓ คำอธิบายแบบแบบสำรวจและรับรองความมีอยู่จริงของลูกหนี้กองทุนพัฒนาบทบาทสตรี กรมการพัฒนาชุมชน</p> <p>๓.๔ (ร่าง) คำสั่งคณะกรรมการตรวจสอบและรับรองความถูกต้องข้อมูลความมีอยู่จริงของลูกหนี้กองทุนพัฒนาบทบาทสตรีระดับจังหวัด</p> <p>๓.๕ (ร่าง) คำสั่งคณะกรรมการตรวจสอบและรับรองความถูกต้องข้อมูลความมีอยู่จริงของลูกหนี้กองทุนพัฒนาบทบาทสตรีระดับอำเภอ ระดับตำบล และระดับหมู่บ้าน</p>	<p>๑. แต่งตั้งคำสั่งคณะกรรมการตรวจสอบและรับรองความมีอยู่จริงของลูกหนี้กองทุนพัฒนาบทบาทสตรีระดับจังหวัดตามร่างคำสั่งแต่งตั้งคณะกรรมการตรวจสอบและรับรองความมีอยู่จริงของลูกหนี้กองทุนพัฒนาบทบาทสตรีระดับจังหวัด</p> <p>๒. ประชุมชี้แจงสร้างความเข้าใจแนวทางการสำรวจและรับรองความมีอยู่จริงของลูกหนี้กองทุนพัฒนาบทบาทสตรี</p> <p>๓. ส่งข้อมูลลูกหนี้รายโครงการ (ข้อมูล ณ วันที่ ๓๐ กันยายน ๒๕๖๖) จากฐานข้อมูลของสำนักงานเลขาธิการคณะอนุกรรมการบริหารกองทุนพัฒนาบทบาทสตรีระดับจังหวัดให้กับสำนักงานพัฒนาชุมชนอำเภอ</p> <p>๔. กรอกรายละเอียดข้อมูลลูกหนี้ในรูปแบบสำรวจและรับรองความมีอยู่จริงของลูกหนี้กองทุนพัฒนาบทบาทสตรี กรมการพัฒนาชุมชน</p> <p>๕. ดำเนินการตรวจสอบเอกสารหลักฐานข้อมูลลูกหนี้รายโครงการตามแบบตรวจสอบเอกสารข้อมูลลูกหนี้ฯ (ดำเนินการควบคู่ในระหว่าง สพอ.ดำเนินการ) และตรวจสอบจำนวนเงินต้นคงเหลือของลูกหนี้ให้เป็นปัจจุบัน ดังนี้</p> <p>๑. การอนุมัติโครงการในรายงานการประชุมคณะอนุกรรมการบริหารกองทุนพัฒนาบทบาทสตรีระดับจังหวัด</p> <p>๒. หลักฐานการโอนเงินให้ลูกหนี้</p> <p>๓. สำเนาบัญชีเงิน</p> <p>๔. ใบเสร็จรับเงิน</p>	<p>๑. แต่งตั้งคำสั่งคณะกรรมการตรวจสอบและรับรองความมีอยู่จริงของลูกหนี้กองทุนพัฒนาบทบาทสตรีระดับอำเภอตามร่างคำสั่งแต่งตั้งคณะกรรมการตรวจสอบและรับรองความมีอยู่จริงของลูกหนี้กองทุนพัฒนาบทบาทสตรีระดับอำเภอ</p> <p>๒. ประชุมสร้างความเข้าใจในการสำรวจและรับรองความมีอยู่จริงของลูกหนี้กองทุนพัฒนาบทบาทสตรีแก่ผู้ที่เกี่ยวข้อง</p> <p>๓. ตรวจสอบข้อมูลลูกหนี้รายโครงการที่ได้รับจากสำนักงานพัฒนาชุมชนจังหวัด</p> <p>๔. มอบหมายเจ้าหน้าที่ (พัฒนากรผู้ประสานงานตำบล) ดำเนินการสำรวจและรับรองความมีอยู่จริงของลูกหนี้กองทุนพัฒนาบทบาทสตรี ดังนี้</p> <p>๔.๑ <u>ระดับหมู่บ้าน</u> ดำเนินการสำรวจตามแบบสำรวจและรับรองความมีอยู่จริงของลูกหนี้กองทุนพัฒนาบทบาทสตรี และรับรองความถูกต้องตามแบบรับรองความมีอยู่จริงของลูกหนี้กองทุนพัฒนาบทบาทสตรีระดับหมู่บ้าน (สร.๑) โดยมีผู้ลงลายมือชื่อรับรอง ดังนี้</p> <p>๑) อาสาสมัครผู้ประสานงานกองทุนพัฒนาบทบาทสตรีหมู่บ้าน/ชุมชน</p> <p>๒) พัฒนากรผู้ประสานงานตำบล</p>

สำนักงานกองทุนพัฒนาบทบาทสตรี	สำนักงานพัฒนาชุมชนจังหวัด	สำนักงานพัฒนาชุมชนอำเภอ
<p>๓.๖ แบบตรวจสอบเอกสารหลักฐานข้อมูลลูกหนี้รายโครงการ</p> <p>๓.๗ แนวทางการดำเนินการตรวจสอบและรับรองความมีอยู่จริงของลูกหนี้กองทุนพัฒนาบทบาทสตรี</p> <p>๔. ประชุมซักซ้อมความเข้าใจในการสำรวจและรับรองความมีอยู่จริงของลูกหนี้กองทุนพัฒนาบทบาทสตรี</p> <p>๕. กำกับ ติดตาม เร่งรัด และตรวจสอบการดำเนินการตรวจสอบและรับรองความมีอยู่จริงของลูกหนี้กองทุนพัฒนาบทบาทสตรีเป็นรายสัปดาห์ (ทุกวันศุกร์)</p> <p>๖. รวบรวม สรุป และรายงานความก้าวหน้าให้ผู้บริหารทราบ</p> <p>๗. นำผลการดำเนินงานเข้าที่ประชุมคณะกรรมการบริหารกองทุนพัฒนาบทบาทสตรี (คกส.)</p>	<p>๕. ใบเสร็จการชำระเงิน</p> <p>๖. ทะเบียนคุมการชำระเงินของลูกหนี้</p> <p>๗. เอกสารแนบท้ายสัญญา/การเข้าร่วมมาตรการต่าง ๆ</p> <p>๘. อื่น ๆ</p> <p>๖. กำหนดแผนปฏิบัติการตรวจสอบและรับรองความมีอยู่จริงของลูกหนี้กองทุนพัฒนาบทบาทสตรี</p> <p>๗. กำกับ ติดตาม และเร่งรัดการตรวจสอบและรับรองความมีอยู่จริงของลูกหนี้กองทุนพัฒนาบทบาทสตรี</p> <p>๘. ตรวจสอบความถูกต้องของจำนวนเงินต้นคงเหลือ ณ วันที่ ๓๐ กันยายน ๒๕๖๖ และความครบถ้วนของเอกสารหลักฐานระหว่างข้อมูลลูกหนี้รายโครงการในแบบรับรองความมีอยู่จริงของลูกหนี้กองทุนพัฒนาบทบาทสตรีระดับอำเภอ (สร.๓) กับแบบรับรองความถูกต้องข้อมูลความมีอยู่จริงของลูกหนี้กองทุนพัฒนาบทบาทสตรีระดับจังหวัด (สร.๔)</p> <p>๙. รวบรวมข้อมูลตามแบบรับรองความถูกต้องข้อมูลความมีอยู่จริงของลูกหนี้กองทุนพัฒนาบทบาทสตรีระดับจังหวัด (สร.๔) โดยมีผู้ลงลายมือชื่อรับรองความถูกต้อง ดังนี้</p> <p>๙.๑ พัฒนาการจังหวัด</p> <p>๙.๒ หัวหน้าคณะทำงานขับเคลื่อนกองทุนพัฒนาบทบาทสตรีจังหวัด</p> <p>๙.๓ ผู้อำนวยการกลุ่มงานที่รับผิดชอบงานกองทุนพัฒนาบทบาทสตรี</p>	<p>๔.๒ <u>ระดับตำบล/เทศบาล</u> ดำเนินการรวบรวมตรวจสอบ และรับรองความถูกต้องตามแบบรับรองความมีอยู่จริงของลูกหนี้กองทุนพัฒนาบทบาทสตรีระดับตำบล (สร.๒) โดยมีผู้ลงลายมือชื่อรับรอง ดังนี้</p> <p>๑) หัวหน้าคณะทำงานขับเคลื่อนกองทุนพัฒนาบทบาทสตรีตำบล/เทศบาลหรือคณะทำงานขับเคลื่อนกองทุนพัฒนาบทบาทสตรีตำบล/เทศบาล</p> <p>๒) พัฒนาการผู้ประสานงานตำบล</p> <p>๔.๓ <u>ระดับอำเภอ</u> ดำเนินการรวบรวม ตรวจสอบ และรับรองความถูกต้องตามแบบรับรองความมีอยู่จริงของลูกหนี้กองทุนพัฒนาบทบาทสตรีระดับอำเภอ (สร.๓) โดยมีผู้ลงลายมือชื่อรับรอง ดังนี้</p> <p>๑) นักวิชาการพัฒนาชุมชนอำเภอที่รับผิดชอบงานกองทุนพัฒนาบทบาทสตรี</p> <p>๒) พัฒนาการอำเภอ</p> <p>๕. รายงานความก้าวหน้ารายสัปดาห์ให้สำนักงานพัฒนาชุมชนจังหวัด โดยไม่ต้องรอผลการดำเนินงานครบทุกตำบล</p> <p>๖. ดำเนินการส่งเอกสารและไฟล์ฐานข้อมูลลูกหนี้รายโครงการให้กับสำนักงานพัฒนาชุมชนจังหวัด ดังนี้</p> <p>๖.๑ แบบสำรวจและรับรองความมีอยู่จริงของลูกหนี้กองทุนพัฒนาบทบาทสตรี <u>ฉบับจริง</u></p> <p>๖.๒ แบบรับรองความมีอยู่จริงของลูกหนี้กองทุนพัฒนาบทบาทสตรีระดับอำเภอ (สร.๓) <u>ฉบับจริง</u></p>

สำนักงานกองทุนพัฒนาบทบาทสตรี	สำนักงานพัฒนาชุมชนจังหวัด	สำนักงานพัฒนาชุมชนอำเภอ
	<p>๑๐. รายงานความก้าวหน้ารายสัปดาห์ให้สำนักงานกองทุนพัฒนาบทบาทสตรี (สกส.) ตามแบบรายงานความก้าวหน้าการตรวจสอบและรับรองความมืออยู่จริงของลูกหนี้กองทุนพัฒนาบทบาทสตรีในรูปแบบไฟล์ Excel ผ่านช่องทาง Google drive โดยไม่ต้องรอผลการดำเนินงานครบทุกอำเภอ</p> <p>๑๑. เมื่อดำเนินการเสร็จเรียบร้อยแล้ว ให้สำนักงานพัฒนาชุมชนจังหวัดดำเนินการ ดังนี้</p> <p>๑๑.๑ หนังสือนำเสนอพร้อมสำเนาแบบรับรองความมืออยู่จริงของลูกหนี้กองทุนพัฒนาบทบาทสตรี (สร.๔) ฉบับจริง</p> <p>๑๑.๒ ดำเนินการส่งไฟล์ข้อมูลผ่านการรับรองความมืออยู่จริงของลูกหนี้กองทุนพัฒนาบทบาทสตรี (สร.๔) ที่มีการตรวจสอบเรียบร้อยแล้วในรูปแบบไฟล์ Excel ให้สำนักงานกองทุนพัฒนาบทบาทสตรี (สกส.)</p> <p>๑๑.๓ ให้สำนักงานเลขานุการคณะกรรมการบริหารกองทุนพัฒนาบทบาทสตรีระดับจังหวัด รายงานผู้ว่าราชการจังหวัด และในที่ประชุมคณะกรรมการบริหารกองทุนพัฒนาบทบาทสตรีระดับจังหวัดทราบ และจัดส่งสำเนารายงานการประชุมให้สำนักงานกองทุนพัฒนาบทบาทสตรี ในรูปแบบไฟล์ PDF ผ่านช่องทาง Google drive</p>	<p>๖.๓ ไฟล์ฐานข้อมูลตามแบบสำรวจและรับรองความมืออยู่จริงของลูกหนี้กองทุนพัฒนาบทบาทสตรี (สร.๓) ในรูปแบบไฟล์ Excel</p> <p>หมายเหตุ ข้อ ๖.๑ – ๖.๒ ดำเนินการเก็บฉบับสำเนาไว้ที่สำนักงานพัฒนาชุมชนอำเภอด้วย</p> <p>๗. สำนักงานเลขานุการคณะกรรมการกลั่นกรองและติดตามการดำเนินงานกองทุนพัฒนาบทบาทสตรี อำเภอ รายงานนายอำเภอ และในที่ประชุมคณะกรรมการกลั่นกรองและติดตามการดำเนินงานกองทุนพัฒนาบทบาทสตรีอำเภอ ทราบ และจัดส่งสำเนารายงานการประชุมให้สำนักงานพัฒนาชุมชนจังหวัด</p>

หมายเหตุ การดำเนินการตรวจสอบและรับรองความมืออยู่จริงของลูกหนี้กองทุนพัฒนาบทบาทสตรีดังกล่าว หากปรากฏข้อเท็จจริงในภายหลังว่า เป็นการรายงานข้อมูลอันเป็นเท็จและเป็นเหตุให้ราชการได้รับความเสียหาย กรมการพัฒนชุมชนจะถือว่าเป็นการกระทำความผิดวินัยและจะดำเนินการตามกฎหมายกับบุคคลที่เกี่ยวข้องตามความเหมาะสมและเป็นธรรมต่อไป

(ร่าง)



คำสั่งอำเภอ.....

ที่ ..... / ๒๕๖๗

เรื่อง แต่งตั้งคณะกรรมการตรวจสอบและรับรองความมีอยู่จริงของลูกหนี้กองทุนพัฒนาบทบาทสตรี ระดับอำเภอ

ตามที่ คณะรัฐมนตรีมีมติเห็นชอบให้จัดตั้งกองทุนพัฒนาบทบาทสตรี เมื่อวันที่ ๒๓ มิถุนายน ๒๕๕๘ ขึ้นในกรมการพัฒนารัฐวิสาหกิจ และต่อมาคณะรัฐมนตรีมีมติ เมื่อวันที่ ๑๒ เมษายน ๒๕๕๙ ให้ควบรวมกองทุนพัฒนาบทบาทสตรี สำนักเลขาธิการนายกรัฐมนตรี เข้ากับกองทุนพัฒนาบทบาทสตรี กรมการพัฒนารัฐวิสาหกิจ โดยมีผลตั้งแต่วันที่ ๑ พฤษภาคม ๒๕๕๙ และผลการตรวจสอบของสำนักงานการตรวจเงินแผ่นดินตามมาตรา ๒๙ แห่งพระราชบัญญัติการบริหารทุนหมุนเวียน พ.ศ. ๒๕๕๘ ปรากฏว่า ข้อมูลลูกหนี้รายโครงการของกองทุนพัฒนาบทบาทสตรีกับหลักฐานต่าง ๆ ที่แสดงถึงความมีอยู่จริงของลูกหนี้มีความคลาดเคลื่อนไม่ตรงกัน ดังนั้น จึงต้องดำเนินการสำรวจและรับรองความมีอยู่จริงของลูกหนี้กองทุนพัฒนาบทบาทสตรี และตรวจสอบความถูกต้องของข้อมูลลูกหนี้รายโครงการให้สามารถเป็นฐานข้อมูลลูกหนี้ในการบริหารโครงการ บริหารสัญญา บริหารหนี้ และนำไปจัดทำรายงานการเงินให้ถูกต้องตามมาตรฐานการบัญชี จึงให้แต่งตั้งคณะกรรมการตรวจสอบและรับรองความมีอยู่จริงของลูกหนี้กองทุนพัฒนาบทบาทสตรี ระดับอำเภอ ตำบล และหมู่บ้านขึ้น

อาศัยอำนาจตามมาตรา ๖๒ แห่งพระราชบัญญัติระเบียบบริหารราชการแผ่นดิน พ.ศ. ๒๕๓๔ จึงแต่งตั้งคณะกรรมการตรวจสอบและรับรองความมีอยู่จริงของลูกหนี้กองทุนพัฒนาบทบาทสตรี ระดับอำเภอ ดังนี้

**๑. คณะกรรมการตรวจสอบและรับรองความมีอยู่จริงของลูกหนี้กองทุนพัฒนาบทบาทสตรี ระดับอำเภอ** ประกอบด้วย

- |   |                            |
|---|----------------------------|
| ๑) พัฒนาการอำเภอ  | หัวหน้าคณะกรรมการ          |
| ๒) ประธานคณะกรรมการพัฒนาสตรีอำเภอ หรือ ผู้แทน                             | คณะกรรมการ                 |
| ๓) หัวหน้าคณะกรรมการขับเคลื่อนกองทุนพัฒนาบทบาทสตรี<br>ตำบล/เทศบาล ทุกตำบล | คณะกรรมการ                 |
| ๔) พัฒนาการผู้ประสานงานตำบลทุกตำบล  | คณะกรรมการ                 |
| ๕) เจ้าหน้าที่ผู้รับผิดชอบงานกองทุนพัฒนาบทบาทสตรี                         | คณะกรรมการและ<br>เลขานุการ |

โดยให้มีหน้าที่ดังนี้

- กำหนดแผนปฏิบัติการสำรวจและรับรองความมีอยู่จริงของลูกหนี้กองทุนพัฒนาบทบาทสตรี อำเภอ
- มอบหมายคณะกรรมการตรวจสอบและรับรองความมีอยู่จริงของลูกหนี้กองทุนพัฒนาบทบาทสตรี ระดับตำบล ดำเนินการตรวจสอบและรับรองความมีอยู่จริงของลูกหนี้กองทุนพัฒนาบทบาทสตรีในระดับหมู่บ้านและตำบล
- ตรวจสอบและรับรองความมีอยู่จริงของลูกหนี้กองทุนพัฒนาบทบาทสตรีในระดับหมู่บ้าน ตำบล และอำเภอ

/๓. ตรวจสอบ...

๔. รับรองความถูกต้องข้อมูลความมีอยู่จริงของลูกหนี้กองทุนพัฒนาบทบาทสตรีระดับอำเภอ
๕. รายงานผลการดำเนินงานให้สำนักงานเลขาธิการคณะกรรมการบริหารกองทุนพัฒนาบทบาทสตรีระดับจังหวัดทราบ
๖. ปฏิบัติหน้าที่อื่น ๆ ตามที่ได้รับมอบหมาย

**๒. คณะทำงานตรวจสอบและรับรองความมีอยู่จริงของลูกหนี้กองทุนพัฒนาบทบาทสตรีระดับตำบล/เทศบาล ประกอบด้วย**

- |   |            |
|---|------------|
| ๑) พัฒนาการผู้ประสานงานตำบล                                 | คณะกรรมการ |
| ๒) หัวหน้าคณะทำงานขับเคลื่อนกองทุนพัฒนาบทบาทสตรีตำบล/เทศบาล | คณะกรรมการ |
| ๓) อาสาสมัครผู้ประสานงานกองทุนพัฒนาบทบาทสตรีหมู่บ้าน/ชุมชน  | คณะกรรมการ |

โดยให้ มีหน้าที่ดังนี้

๑. ดำเนินการรวบรวมและตรวจสอบความมีอยู่จริงของลูกหนี้กองทุนพัฒนาบทบาทสตรีรายโครงการระดับตำบล
๒. รับรองความมีอยู่จริงของลูกหนี้กองทุนพัฒนาบทบาทสตรีรายโครงการในระดับตำบล
๓. ปฏิบัติหน้าที่อื่น ๆ ตามที่ได้รับมอบหมาย

**๓. คณะทำงานตรวจสอบและรับรองความมีอยู่จริงของลูกหนี้กองทุนพัฒนาบทบาทสตรีระดับหมู่บ้าน/ชุมชน ประกอบด้วย**

- |  |            |
|--|------------|
| ๑) พัฒนาการผู้ประสานงานตำบล                                | คณะกรรมการ |
| ๒) บุคคลอื่นที่เห็นสมควร (จำนวนไม่เกิน ๒ คน)               | คณะกรรมการ |
| ๓) อาสาสมัครผู้ประสานงานกองทุนพัฒนาบทบาทสตรีหมู่บ้าน/ชุมชน | คณะกรรมการ |

โดยให้ มีหน้าที่ดังนี้

๑. ดำเนินการสำรวจและรวบรวมข้อมูลความมีอยู่จริงของลูกหนี้กองทุนพัฒนาบทบาทสตรีรายโครงการในระดับหมู่บ้าน/ชุมชน
๒. ตรวจสอบและรับรองข้อมูลการสำรวจความมีอยู่จริงของลูกหนี้กองทุนพัฒนาบทบาทสตรีรายโครงการในระดับหมู่บ้าน/ชุมชน
๓. ปฏิบัติหน้าที่อื่น ๆ ตามที่ได้รับมอบหมาย

ทั้งนี้ ตั้งแต่บัดนี้เป็นต้นไป

สั่ง ณ วันที่            เดือน            พ.ศ. ๒๕๖๗

(.....)

นายอำเภอ.....

แบบสำรวจและรับรองความมืออยู่จริงของลูกหนี้  
กองทุนพัฒนาบทบาทสตรี กรมการพัฒนาชุมชน

สำนักงานเลขาธิการคณะกรรมการบริหาร  
กองทุนพัฒนาบทบาทสตรีระดับจังหวัด จังหวัด .....

หมู่ที่ ..... ตำบล .....  
อำเภอ.....

วันที่ ..... เดือน ..... ปี ..... ที่โอนเงิน

วันที่ ..... เดือน ..... พ.ศ. ....

โครงการ ..... สัญญาเลขที่ .....

ชื่อผู้กู้ ๑. .... ๒. ....  
๓. .... ๔. ....  
๕. ....

ตามที่ ท่าน (ผู้กู้/ผู้ค้ำประกัน/ผู้กู้หลัก/ผู้กู้ร่วม) ได้มีภาระหนี้ผูกพันกับกองทุนพัฒนาบทบาทสตรี กรมการพัฒนาชุมชน ประเภท  
เงินทุนหมุนเวียน (เงินให้กู้ยืม) สัญญาเลขที่ ..... ลงวันที่ ..... จำนวนเงินต้นตามสัญญา  
..... บาท (.....) เพื่อประโยชน์ของท่าน (ผู้กู้/ผู้ค้ำประกัน/ผู้กู้หลัก/ผู้กู้ร่วม) และ  
ต่อทางราชการ สำนักงานเลขาธิการคณะกรรมการบริหารกองทุนพัฒนาบทบาทสตรีระดับจังหวัด จังหวัด .....  
ขอสำรวจความมืออยู่จริงของลูกหนี้กองทุนพัฒนาบทบาทสตรี และขอความร่วมมือท่าน (ผู้กู้/ผู้ค้ำประกัน/ผู้กู้หลัก/ผู้กู้ร่วม) ให้ข้อมูลกับ  
เจ้าหน้าที่พร้อมลงลายมือชื่อต่อหน้าเจ้าหน้าที่ เพื่อเป็นการยืนยันการสำรวจความมืออยู่จริงของลูกหนี้กองทุนพัฒนาบทบาทสตรี โดยได้รับ  
เงินต้นตามสัญญา เมื่อวันที่ ..... ซึ่งได้ชำระเงินต้นกองทุนพัฒนาบทบาทสตรีแล้ว จำนวน ..... งวด เป็นเงิน  
..... บาท (.....) (หมายเหตุ .....) และ  
มีจำนวนเงินต้นคงเหลือ ณ วันที่ ๓๐ กันยายน ๒๕๖๖ จำนวน ..... บาท (.....)

ส่วนที่ ๑ ข้อมูลเกี่ยวกับการเข้าร่วมมาตรการตามประกาศคณะกรรมการบริหารกองทุนพัฒนาบทบาทสตรี

ที่	มาตรการตามประกาศคณะกรรมการบริหารกองทุนพัฒนาบทบาทสตรี	เข้าร่วม	หมายเหตุ
๑	มาตรการลดอัตราดอกเบี้ยเงินกู้และอัตราดอกเบี้ยผิดนัดกองทุนพัฒนาบทบาทสตรี		
๒	มาตรการลดความเดือดร้อนแก่ลูกหนี้กองทุนพัฒนาบทบาทสตรี พ.ศ. ๒๕๖๖		
๓	มาตรการลดหรืองดดอกเบี้ยผิดนัด เบี้ยปรับ (ถ้ามี)		
๔	มาตรการไกล่เกลี่ยลูกหนี้กองทุนพัฒนาบทบาทสตรี		
๕	มาตรการยกเลิกสัญญาค้ำประกันบุคคลและปลดหนี้รายบุคคล		
๖	มาตรการพักชำระหนี้		

ทั้งนี้ ขอความร่วมมือท่านและลูกหนี้ร่วมทุกคนตรวจสอบรายละเอียดพร้อมลงลายมือชื่อรับรองข้อมูลต่อหน้าเจ้าหน้าที่

ที่	ชื่อ - สกุล	ลายมือชื่อ	เบอร์โทรศัพท์	ความเห็นของลูกหนี้	
				จำนวนถูกต้อง	จำนวนไม่ถูกต้อง
๑					
๒					
๓					
๔					
๕					

หมายเหตุ สำหรับลูกหนี้ที่ไม่สามารถเขียนชื่อ -- สกุลของตนเองได้ (เจ้าหน้าที่กรอกรายละเอียด)

ชื่อ - สกุล .....		ชื่อ - สกุล .....	
ลายนิ้วมือ นิ้ว .....ข้าง .....		ลายนิ้วมือ นิ้ว .....ข้าง .....	
ความเห็นของลูกหนี้ ( ) จำนวนถูกต้อง ( ) จำนวนไม่ถูกต้อง		ความเห็นของลูกหนี้ ( ) จำนวนถูกต้อง ( ) จำนวนไม่ถูกต้อง	
เจ้าหน้าที่ .....		เจ้าหน้าที่ .....	
พยาน .....		พยาน .....	

ขอขอบคุณที่ให้ความร่วมมือในโอกาสนี้ และขอเรียนท่านว่า แบบสำรวจฯ ฉบับนี้เป็นเพียงการสำรวจความมืออยู่จริงของลูกหนี้กองทุน  
พัฒนาบทบาทสตรีและความถูกต้องของข้อมูลลูกหนี้ เพื่อประโยชน์ของท่านและทางราชการเท่านั้น



## คำอธิบายการกรอกข้อมูล แบบสำรวจและรับรองความมีอยู่จริงของลูกหนี้กองทุนพัฒนาบทบาทสตรี กรมการพัฒนาชุมชน

สำนักงานกองทุนพัฒนาบทบาทสตรี กรมการพัฒนาชุมชน ได้กำหนดให้สำนักงานพัฒนาชุมชนจังหวัดและสำนักงานพัฒนาชุมชนอำเภอดำเนินการสำรวจและรับรองความมีอยู่จริงของลูกหนี้กองทุนพัฒนาบทบาทสตรี กรมการพัฒนาชุมชน เพื่อให้การสำรวจและรับรองความมีอยู่จริงของลูกหนี้กองทุนพัฒนาบทบาทสตรีเป็นไปในทิศทางเดียวกัน มีฐานข้อมูลลูกหนี้รายโครงการที่ถูกต้อง เป็นปัจจุบัน และสามารถนำไปเป็นข้อมูลในการวิเคราะห์เพื่อการบริหารจัดการหนี้ (การบริหารโครงการ บริหารสัญญา และบริหารหนี้) ได้อย่างมีประสิทธิภาพ จึงได้จัดทำแบบสำรวจและรับรองความมีอยู่จริงของลูกหนี้กองทุนพัฒนาบทบาทสตรี กรมการพัฒนาชุมชน พร้อมคำอธิบายในการกรอกข้อมูลแบบสำรวจและรับรองดังกล่าว ดังนี้

๑. ทำเครื่องหมาย / ใน ( ) ลูกหนี้ ปี ๒๕๕๖ – ๒๕๕๙ หากทำสัญญากู้ยืมเงินในปี ๒๕๕๖ – ๒๕๕๙ และ / ใน ( ) ลูกหนี้ ปี ๒๕๖๐ – ๒๕๖๖ หากทำสัญญากู้ยืมเงินในปี ๒๕๖๐ - ๒๕๖๖
๒. กรอกรายละเอียดข้อมูลหมู่ที่ ตำบล และอำเภอ ตามข้อมูลของลูกหนี้รายโครงการ
๓. กรอกรายละเอียดข้อมูล วัน/เดือน/ปี ที่โอนเงินให้แก่ลูกหนี้  
*หมายเหตุ* หากไม่มีเอกสารหลักฐานที่ระบุถึง วัน/เดือน/ปี ที่โอนเงินให้แก่ลูกหนี้ ให้ระบุว่า “ไม่มีเอกสารหลักฐานยืนยัน”
๔. กรอก วัน/เดือน/ปี ที่ลงพื้นที่สำรวจความมีอยู่จริงของลูกหนี้กองทุนพัฒนาบทบาทสตรี

### การกรอกข้อมูลตามตัวเลขใน ( )

- (๑) ชื่อโครงการที่ได้รับการอนุมัติและระบุในสัญญากู้ยืมเงิน
- (๒) เลขที่สัญญาของโครงการที่ได้รับการอนุมัติและระบุในสัญญากู้ยืมเงิน
- (๓) ชื่อ - สกุลของผู้กู้/ผู้ค้ำประกัน (สำหรับลูกหนี้ ปี ๒๕๕๖ – ๒๕๕๙) หรือผู้กู้หลัก/ผู้กู้ร่วม (สำหรับลูกหนี้ ปี ๒๕๖๐ – ๒๕๖๖)
- (๔) เลขที่สัญญาของโครงการที่ได้รับการอนุมัติและระบุในสัญญากู้ยืมเงิน
- (๕) วัน/เดือน/ปี ที่ทำสัญญากู้ยืมเงิน
- (๖) จำนวนเงินต้นตามสัญญา (กรอกเป็นตัวเลข)
- (๗) จำนวนเงินต้นตามสัญญา (กรอกเป็นตัวอักษร)
- (๘) ระบุชื่อจังหวัด
- (๙) วัน/เดือน/ปี ที่ลูกหนี้ได้รับเงินต้นตามสัญญากู้ยืมเงิน
- (๑๐) จำนวนงวดการชำระที่ลูกหนี้ได้ชำระคืนกองทุนพัฒนาบทบาทสตรี
- (๑๑) จำนวนเงินที่ลูกหนี้ได้ชำระคืนให้กับกองทุนพัฒนาบทบาทสตรี (กรอกเป็นตัวเลข)
- (๑๒) จำนวนเงินที่ลูกหนี้ได้ชำระคืนให้กับกองทุนพัฒนาบทบาทสตรี (กรอกเป็นตัวอักษร)
- (๑๓) กรณีที่ลูกหนี้มีการชำระคืนในงวดล่าสุด แต่ ไม่ครบเต็มจำนวนของยอดเงินที่ต้องชำระในงวดนั้น  
*หมายเหตุ* เช่น ลูกหนี้ชำระคืนแล้ว จำนวน ๙ งวด และในงวดชำระที่ ๑๐ ลูกหนี้ชำระครั้งที่ ๑ จำนวน ๔,๐๐๐ บาท จากจำนวน ๘,๐๕๐ บาท
- (๑๔) จำนวนเงินต้นคงเหลือ ณ วันที่ ๓๐ กันยายน ๒๕๖๖ (ให้ลูกหนี้เป็นผู้กรอกข้อมูลโดยกรอกเป็นตัวเลข)
- (๑๕) จำนวนเงินต้นคงเหลือ ณ วันที่ ๓๐ กันยายน ๒๕๖๖ (ให้ลูกหนี้เป็นผู้กรอกข้อมูลโดยกรอกเป็นตัวอักษร)
- (๑๖) ทำเครื่องหมาย / ในช่องเข้าร่วมตามมาตรการตามประกาศของคณะกรรมการบริหารกองทุนพัฒนาบทบาทสตรีที่ลูกหนี้รายโครงการนั้น ๆ ได้เข้าร่วม
- (๑๗) ตารางลงลายมือชื่อให้เจ้าหน้าที่ดำเนินการ ดังนี้
  - (๑๗.๑) กรอกชื่อ – สกุลลูกหนี้
  - (๑๗.๒) ลูกหนี้ทุกคนลงลายมือชื่อ
  - (๑๗.๓) ลูกหนี้ทุกคนกรอกข้อมูลเบอร์โทรศัพท์ที่สามารถติดต่อได้

(๑๗.๔) ลูกหนี้ทุกคนลงลายมือชื่อของตนเองในช่องความเห็นของลูกหนี้ ดังนี้

๑) หากลูกหนี้เห็นว่าจำนวนเงินต้นคงเหลือ ณ วันที่ ๓๐ กันยายน ๒๕๖๖ เป็นจำนวนที่ถูกต้อง ให้ลงลายมือชื่อในช่องจำนวนถูกต้อง

๒) หากลูกหนี้เห็นว่าจำนวนเงินต้นคงเหลือ ณ วันที่ ๓๐ กันยายน ๒๕๖๖ เป็นจำนวนที่ไม่ถูกต้อง ให้ลงลายมือชื่อในช่องจำนวนไม่ถูกต้อง

หมายเหตุ กรณีลูกหนี้ไม่สามารถลงลายมือชื่อได้ ให้กรอกข้อมูลลงในตาราง ส่วนที่ ๒ ข้อมูลเพิ่มเติม กรณีมีลูกหนี้ไม่สามารถลงลายมือชื่อในแบบสำรวจและรับรองความมีอยู่จริงของลูกหนี้ฯ ได้ (๑๙)

ที่	ชื่อ - สกุล (๑๗.๑)	ลายมือชื่อ (๑๗.๒)	เบอร์โทรศัพท์ (๑๗.๓)	ความเห็นของลูกหนี้ (๑๗.๔)	
				จำนวนถูกต้อง	จำนวนไม่ถูกต้อง
๑					
๒					
๓					
๔					
๕					

(๑๘) กรณีที่ลูกหนี้ไม่สามารถเขียนชื่อ - สกุล ได้ ให้เจ้าหน้าที่กรอกรายละเอียด ให้ลูกหนี้พิมพ์ลายนิ้วมือในช่อง  โดยให้ระบุว่าลายนิ้วมืองดกล่าวของลูกหนี้ เป็นลายนิ้วมือนิ้วใด ข้างใดมีความเห็นในจำนวนเงินต้นคงเหลือ ณ วันที่ ๓๐ กันยายน ๒๕๖๖ ว่า เป็นจำนวนที่ถูกต้องหรือไม่ถูกต้อง โดยทำเครื่องหมาย / ใน ( ) เจ้าหน้าที่และพยานลงลายมือชื่อกำกับ

ชื่อ - สกุล .....		ชื่อ - สกุล .....	
ลายนิ้วมือ นิ้ว ..... ข้าง .....		ลายนิ้วมือ นิ้ว ..... ข้าง .....	
ความเห็นของลูกหนี้ ( ) จำนวนถูกต้อง ( ) จำนวนไม่ถูกต้อง		ความเห็นของลูกหนี้ ( ) จำนวนถูกต้อง ( ) จำนวนไม่ถูกต้อง	
เจ้าหน้าที่ .....		เจ้าหน้าที่ .....	
พยาน .....		พยาน .....	

(๑๙) กรณีที่ลูกหนี้ที่ไม่สามารถลงลายมือชื่อในแบบสำรวจและรับรองความมีอยู่จริงของลูกหนี้กองทุนพัฒนาบทบาทสตรีได้ เช่น ลูกหนี้ไม่ได้อยู่ในพื้นที่ เจ็บป่วย (ไม่สามารถรับรู้ได้) เสียชีวิต เป็นต้น ให้กรอกรายละเอียดลงในตาราง ส่วนที่ ๒ (๑๙) ดังนี้

- (๑๙.๑) ระบุชื่อ - สกุลของลูกหนี้ที่ไม่สามารถลงลายมือชื่อได้
- (๑๙.๒) ระบุสาเหตุที่ลูกหนี้คนดังกล่าวไม่สามารถลงลายมือชื่อได้
- (๑๙.๓) ผู้ให้ข้อมูลลงลายมือชื่อ
- (๑๙.๔) ระบุความสัมพันธ์หรือความเกี่ยวข้องของผู้ให้ข้อมูลกับลูกหนี้
- (๑๙.๕) เบอร์โทรศัพท์ของผู้ให้ข้อมูลที่ติดต่อได้

ที่	รายละเอียด (๑๙.๑)	สาเหตุที่ไม่สามารถลงลายมือชื่อได้ (๑๙.๒)	ลายมือชื่อผู้ให้ข้อมูล (๑๙.๓)	ความเกี่ยวข้องกับลูกหนี้ (๑๙.๔)	เบอร์โทรศัพท์ (๑๙.๕)
๑	ชื่อ - สกุล .....	.....	.....	.....	.....

(๒๐) กรณีลูกหนี้ที่มีความเห็นในจำนวนเงินต้นคงเหลือไม่ตรงกัน ให้ลูกหนี้กรอกข้อมูล ดังนี้

(๒๐.๑) กรอกข้อมูลชื่อ - สกุล ของลูกหนี้ที่มีความเห็นว่าจำนวนเงินต้นคงเหลือ ณ วันที่ ๓๐ กันยายน ๒๕๖๖ เป็นจำนวนที่ไม่ถูกต้อง

(๒๐.๒) ให้ลูกหนี้ลงลายมือชื่อ

(๒๐.๓) กรอกข้อมูลรายการเอกสารหลักฐานที่ลูกหนี้ใช้แนบเป็นเอกสารหลักฐานประกอบการยืนยัน

ที่	รายละเอียด (๒๐.๑)	ลายมือชื่อลูกหนี้ (๒๐.๒)	รายการเอกสารหลักฐานยืนยัน (๒๐.๓)
๑	ชื่อ - สกุล ..... มีความเห็นว่า จำนวนเงินต้นคงเหลือ ณ วันที่ ๓๐ กันยายน ๒๕๖๖ คงเหลือ ..... บาท	.....	..... ..... .....

(๒๑) ให้เจ้าหน้าที่กรอกรายละเอียดในการสำรวจความมีอยู่จริงของโครงการที่ลูกหนี้ได้รับเงินต้นตามสัญญาไปดำเนินการโครงการ ดังนี้

(๒๑.๑) ประเด็นในการสำรวจความมีอยู่จริงของโครงการ

๑) สถานะการดำเนินกิจกรรมตามโครงการ : การดำเนินกิจกรรมตามโครงการที่ได้รับเงินต้นตามสัญญาเป็นอย่างไร ยังคงดำเนินกิจกรรม/โครงการอยู่หรือไม่ รายได้เฉลี่ยของกลุ่มต่อปี หากไม่ได้ดำเนินการแล้ว ระบุสาเหตุที่ไม่ได้ดำเนินการด้วย

๒) การนำเงินต้นตามสัญญาไปใช้ตรงตามวัตถุประสงค์ของกองทุนพัฒนาบทบาทสตรี : ลูกหนี้ได้นำเงินต้นตามสัญญาไปใช้ตามวัตถุประสงค์ของกองทุนพัฒนาบทบาทสตรีหรือไม่ หากไม่ตรงตามวัตถุประสงค์ระบุสาเหตุด้วย

๓) การส่งชำระคืนเงินกู้ตามสัญญา : ลูกหนี้มีการบริหารจัดการในการชำระคืนเงินกู้ตามสัญญาตรงตามกำหนดหรือไม่ และหากไม่ตรงตามกำหนดระบุสาเหตุด้วย

๔) ลูกหนี้ต้องการให้กองทุนพัฒนาบทบาทสตรีส่งเสริม สนับสนุน พัฒนา และช่วยเหลือ

ในด้านใดบ้าง

ที่	ประเด็น (๒๑.๑)	ผลการสำรวจ (๒๑.๒)
๑	การดำเนินกิจกรรมตามโครงการ	( ) ยังดำเนินการอยู่ รายได้เฉลี่ยของกลุ่ม จำนวน ..... บาทต่อปี ( ) ไม่ได้ดำเนินการแล้ว เนื่องจาก .....
๒	การนำเงินไปใช้ตรงตามวัตถุประสงค์ของกองทุนฯ	( ) ตรงตามวัตถุประสงค์ ( ) ไม่ตรงตามวัตถุประสงค์ เนื่องจาก .....
๓	การส่งชำระคืนเงินกู้ตามสัญญา	( ) ตรงตามกำหนด ( ) ไม่ตรงตามกำหนด เนื่องจาก .....
๔	ความต้องการในการดำเนินโครงการ	( ) ความรู้/ทักษะต่าง ๆ ที่เกี่ยวกับอาชีพ ( ) การพัฒนาผลิตภัณฑ์ ( ) การส่งเสริมช่องทางการตลาด ( ) มาตรการช่วยเหลือลูกหนี้ ( ) อื่น ๆ ระบุ .....

(๒๒) กรณีมีข้อมูลเพิ่มเติมนอกเหนือจากที่แบบสำรวจและรับรองความมีอยู่จริงของลูกหนี้กองทุนพัฒนาบทบาทสตรี เป็นประโยชน์ในการขับเคลื่อนงานและการบริหารจัดการหนี้

(๒๒.๑) สำหรับเจ้าหน้าที่ที่ลงพื้นที่สำรวจ (พัฒนากรผู้ประสานงานตำบล) หากมีข้อมูลเพิ่มเติมให้กรอกรายละเอียดเพิ่มเติมและลงลายมือชื่อ



กรณี มีลูกหนี้เข้าร่วมมาตรการ  
ยกเลิกสัญญาค่าประกันรายบุคคล  
และปลดหนี้รายบุคคล

แบบสำรวจและรับรองความมีอยู่จริงของลูกหนี้  
กองทุนพัฒนาบทบาทสตรี กรมการพัฒนาชุมชน  
สำนักงานเลขาธิการคณะกรรมการบริหาร  
กองทุนพัฒนาบทบาทสตรีระดับจังหวัด จังหวัด ชัยภูมิ

ฝั่งผู้สำรวจ ก

( ) ลูกหนี้ ปี ๒๕๖๖-๒๕๖๗ ( ) ลูกหนี้ ปี ๒๕๖๖-๒๕๖๘

๑. หมู่ที่ 1 ตำบล 1 ตำบล  
อำเภอ ก

๒. วันที่ เดือน ปี ก่อน

๕ วันที่ 19 เดือน มกราคม พ.ศ. 2567

โครงการ (๑) บัญชีออกแก๊งค์ สัญญาเลขที่ (๒) 12345256415  
ชื่อผู้กู้ (๓) ๑. นางพนิด สดใส ๒. นางสง อยุ่ดี  
๓. นางสาว อยุ่เย็น

ตามที่ ท่าน (ผู้กู้/ผู้รับประกัน/ผู้หลัก/ผู้ร่วม) ได้มีภาระหนี้ผูกพันกับกองทุนพัฒนาบทบาทสตรี กรมการพัฒนาชุมชน ประเภท  
เงินทุนหมุนเวียน (เงินให้กู้ยืม) สัญญาเลขที่ (๔) 12345256415 ลงวันที่ (๕) 10 พฤษภาคม 2564 จำนวนเงินต้นตามสัญญา  
(๖) 100,000 บาท (๗) -หนี้ยังเสียบบางส่วน- เพื่อประโยชน์ของท่าน (ผู้กู้/ผู้รับประกัน/ผู้หลัก/ผู้ร่วม) และ  
ต่อทางราชการ สำนักงานเลขาธิการคณะกรรมการบริหารกองทุนพัฒนาบทบาทสตรีระดับจังหวัด จังหวัด ชัยภูมิ  
ขอสำรวจความมีอยู่จริงของลูกหนี้กองทุนพัฒนาบทบาทสตรี และขอความร่วมมือท่าน (ผู้กู้/ผู้รับประกัน/ผู้หลัก/ผู้ร่วม) ให้ข้อมูลกับ  
เจ้าหน้าที่พร้อมลงลายมือชื่อต่อหน้าเจ้าหน้าที่ เพื่อเป็นการยืนยันการสำรวจความมีอยู่จริงของลูกหนี้กองทุนพัฒนาบทบาทสตรี โดยได้รับ  
เงินต้นตามสัญญา เมื่อวันที่ (๘) 15 พฤษภาคม 2564 ซึ่งได้ชำระเงินคืนกองทุนพัฒนาบทบาทสตรีแล้ว จำนวน (๙๐) .....งวด เป็นเงิน  
(๑๒) .....บาท (๑๒) ..... (๑๓) ..... และ  
มีจำนวนเงินต้นคงเหลือ ณ วันที่ ๓๐ กันยายน ๒๕๖๖ จำนวน (๑๔) .....บาท (๑๕) .....

ส่วนที่ ๑ ข้อมูลเกี่ยวกับการเข้าร่วมมาตรการตามประกาศคณะกรรมการบริหารกองทุนพัฒนาบทบาทสตรี (๑๖)

ที่	มาตรการตามประกาศคณะกรรมการบริหารกองทุนพัฒนาบทบาทสตรี	เข้าร่วม	หมายเหตุ
๑	มาตรการลดอัตราดอกเบี้ยเงินกู้และอัตราดอกเบี้ยผิดนัดกองทุนพัฒนาบทบาทสตรี		
๒	มาตรการลดความเดือดร้อนแก่ลูกหนี้กองทุนพัฒนาบทบาทสตรี พ.ศ. ๒๕๖๖		
๓	มาตรการลดหรืองดดอกเบี้ยผิดนัด เบื้องต้น (ให้ฟรี)		
๔	มาตรการปิดบัญชีลูกหนี้กองทุนพัฒนาบทบาทสตรี		
๕	มาตรการยกเลิกสัญญาค่าประกันรายบุคคลและปลดหนี้รายบุคคล		
๖	มาตรการพักชำระหนี้		

ทั้งนี้ ขอความร่วมมือท่านและลูกหนี้ร่วมทุกคนตรวจสอบรายละเอียดพร้อมส่งมอบข้อมูลต่อหน้าเจ้าหน้าที่ (๑๗)

ที่	ชื่อ - สกุล (๑๗)	ลายมือชื่อ (๑๗)	เบอร์โทรศัพท์ (๑๗)	ความเห็นของลูกหนี้ (๑๗)	
				จำนวนถูกต้อง	จำนวนไม่ถูกต้อง
๑	นางพนิด สดใส		081-234-5678		
๒	นางสง อยุ่ดี		086-012-3456		
๓	นางสาว อยุ่เย็น	ได้ปลดหนี้รายบุคคลแล้ว เมื่อวันที่			
๔					
๕					

หมายเหตุ สำหรับลูกหนี้ที่ไม่สามารถเขียนชื่อ - สกุลของตนเองได้ (เจ้าหน้าที่กรอกรายละเอียด) (๑๘)

ชื่อ - สกุล		ชื่อ - สกุล	
ลายมือชื่อ		ลายมือชื่อ	
ความเห็นของลูกหนี้ ( ) จำนวนถูกต้อง ( ) จำนวนไม่ถูกต้อง		ความเห็นของลูกหนี้ ( ) จำนวนถูกต้อง ( ) จำนวนไม่ถูกต้อง	
เจ้าหน้าที่		เจ้าหน้าที่	
พยาน		พยาน	

ขอขอบคุณที่ให้ความร่วมมือในโอกาสนี้ และขอเรียนท่านว่า แบบสำรวจฯ ฉบับนี้เป็นเพียงการสำรวจความมีอยู่จริงของลูกหนี้กองทุน  
พัฒนาบทบาทสตรีและความถูกต้องของข้อมูลลูกหนี้ เพื่อประโยชน์ของท่านและทางราชการเท่านั้น

**กรณี ผู้ลูกหนีเข้าร่วมมาตรการยกเลิกสัญญาค่าประกันรายบุคคลและปลดหนี้รายบุคคล**

ส่วนที่ ๒ ข้อมูลเพิ่มเติม กรณีผู้ลูกหนีไม่สามารถลงลายมือชื่อในแบบสำรวจและรับรองความถูกต้องของผู้กู้ฯ ได้ (๑๕)

ที่	รายละเอียด (๑๕.๑)	สาเหตุที่ไม่สามารถลงลายมือชื่อได้ (๑๕.๒)	ลายมือชื่อผู้ให้ข้อมูล (๑๕.๓)	ความเกี่ยวข้องกับลูกหนี (๑๕.๔)	เบอร์โทรศัพท์ (๑๕.๕)
๑	ชื่อ-สกุล นางสาว อุบลีณ	ได้ปลดหนี้รายบุคคลแล้ว		ผู้กู้ร่วม	081-234-5678
๒	ชื่อ-สกุล				
๓	ชื่อ-สกุล				

ส่วนที่ ๓ ข้อมูลเพิ่มเติม กรณีลูกหนีมีความเห็นในจำนวนเงินต้นคงเหลือไม่ตรงกัน (๑๖)

ที่	รายละเอียด (๑๖.๑)	ลายมือชื่อลูกหนี (๑๖.๒)	รายการเอกสารหลักฐานยืนยัน (๑๖.๓)
๑	ชื่อ-สกุล มีความเห็นว่า จำนวนเงินต้นคงเหลือ ณ วันที่ ๓๐ กันยายน ๒๕๖๖ คงเหลือ บาท		

ส่วนที่ ๔ การสำรวจความถูกต้องของโครงการ (๑๗)

ที่	ประเด็น (๑๗.๑)	ผลการสำรวจ (๑๗.๒)
๑	การดำเนินการกิจกรรมตามโครงการ	( ) ยังดำเนินการอยู่ รายได้เฉลี่ยของกลุ่ม จำนวน บาทต่อปี ( ) ไม่ได้ดำเนินการแล้ว เนื่องจาก
๒	การว่าเงินไม่ใช้ตรงตามวัตถุประสงค์ของกองทุน	( ) ตรงตามวัตถุประสงค์ ( ) ไม่ตรงตามวัตถุประสงค์ เนื่องจาก
๓	การส่งชำระคืนเงินกู้ตามสัญญา	( ) ตรงตามกำหนด ( ) ไม่ตรงตามกำหนด เนื่องจาก
๔	ความต้องการในการดำเนินโครงการ	( ) ความรู้/ทักษะต่าง ๆ ที่เกี่ยวข้องกับอาชีพ ( ) การพัฒนาผลิตภัณฑ์ ( ) การส่งเสริมช่องทางการตลาด ( ) มาตรการช่วยเหลือลูกหนี ( ) อื่นๆ เช่น

ส่วนที่ ๕ ข้อมูลเพิ่มเติมเกี่ยวกับโครงการและผลการตรวจสอบความถูกต้องของผู้กู้ที่กองทุนพัฒนาบทบาทสตรี (๑๘)

พัฒนากรผู้ประสานงานตำบล (๑๘.๑)	(นักวิชาการพัฒนาชุมชนผู้รับผิดชอบงานกองทุนฯ/พนักงานกองทุนฯ) (๑๘.๒)
<p><b>ข้อมูลเพิ่มเติม</b> นางสาว อุบลีณ ได้ปลดหนี้รายบุคคลแล้ว เมื่อวันที่</p> <p>ลงชื่อ..... เจ้าหน้าที่ยื่น ตำแหน่ง.....</p> <p>หมายเหตุ เจ้าหน้าที่ยื่นข้อมูลนี้ พัฒนาการผู้ประสานงานตำบลเป็นผู้ยื่นสำรวจ</p>	<p><b>ข้อมูลเพิ่มเติม</b></p> <p><b>ผลการตรวจสอบ</b></p> <p>๑. ลายมือชื่อตรงกับสัญญา ( ) ตรงกัน ( ) ไม่ตรงกัน เนื่องจาก</p> <p>๒. ความตรงกันของข้อมูลลูกหนี</p> <p>( ) A ข้อมูลตรงกันทั้ง ๓ ส่วน (ข้อมูลจากลูกหนี, เอกสารหลักฐาน ไปรษณียบัตร SARA)</p> <p>( ) B ข้อมูลตรงกัน ๒ ส่วน (ข้อมูลจากลูกหนี/เอกสารหลักฐาน/ระบบ SARA)</p> <p>ระบุข้อมูลที่ไม่ตรงกัน</p> <p>( ) C ข้อมูลไม่ตรงกันทั้ง ๓ ส่วน ระบุสาเหตุ</p> <p>ลงชื่อ..... เจ้าหน้าที่ยื่น ตำแหน่ง..... วันที่ เดือน ปี</p> <p>หมายเหตุ เจ้าหน้าที่ยื่นข้อมูลนี้ นักวิชาการพัฒนาชุมชนผู้รับผิดชอบงานกองทุนฯ/พนักงานกองทุนพัฒนาบทบาทสตรี</p>



**กรณี มีผู้รับแทนลูกหนี้**

ส่วนที่ ๒ ข้อมูลเพิ่มเติม กรณีมีลูกหนี้ไม่สามารถลงลายมือชื่อในแบบสำรวจและรับรองความมือปฎิบัติของลูกหนี้ฯ ได้ (๑๕)

ที่	รายละเอียด (๑๕.๑)	สาเหตุที่ไม่สามารถลงลายมือชื่อได้ (๑๕.๒)	ลายมือชื่อผู้ให้ข้อมูล (๑๕.๓)	ความเกี่ยวข้องกับลูกหนี้ (๑๕.๔)	เบอร์โทรศัพท์ (๑๕.๕)
๑	ชื่อ-สกุล นางสาม อยู่เย็น	มีผู้รับแทน		ผู้ร่วม	081-234-5678
๒	ชื่อ-สกุล				
๓	ชื่อ-สกุล				

ส่วนที่ ๓ ข้อมูลเพิ่มเติม กรณีลูกหนี้มีความเห็นในจำนวนเงินต้นคงเหลือไม่ตรงกัน (๑๖)

ที่	รายละเอียด (๑๖.๑)	ลายมือชื่อลูกหนี้ (๑๖.๒)	รายการเอกสารหลักฐานอื่น (๑๖.๓)
๑	ชื่อ-สกุล มีความเห็นว่า จำนวนเงินต้นคงเหลือ ณ วันที่ ๓๐ กันยายน ๒๕๖๖ คงเหลือ บาท		

ส่วนที่ ๔ การสำรวจความมือปฎิบัติของโครงการ (๑๗)

ที่	ประเด็น (๑๗.๑)	ผลการสำรวจ (๑๗.๒)
๑	การดำเนินกิจกรรมตามโครงการ	( ) ส่งดำเนินการอยู่ รายได้เฉลี่ยของกลุ่ม จำนวน ..... บาทต่อปี ( ) ไม่ได้ดำเนินการแล้ว เนื่องจาก .....
๒	การนำเงินไปใช้ตรงตามวัตถุประสงค์ของกองทุนฯ	( ) ตรงตามวัตถุประสงค์ ( ) ไม่ตรงตามวัตถุประสงค์ เนื่องจาก .....
๓	การส่งชำระคืนเงินกู้ตามสัญญา	( ) ตรงตามที่กำหนด ( ) ไม่ตรงตามที่กำหนด เนื่องจาก .....
๔	ความต้องการในการดำเนินโครงการ	( ) ความรู้/ทักษะต่าง ๆ ที่เกี่ยวข้องกับอาชีพ ( ) การพัฒนาผลิตภัณฑ์ ( ) การส่งเสริมป้องกันการตลาด ( ) มาตรการช่วยเหลือลูกหนี้ ( ) อื่นๆ ระบุ .....

ส่วนที่ ๕ ข้อมูลเพิ่มเติมเกี่ยวกับโครงการและผลการตรวจสอบความมือปฎิบัติของลูกหนี้กองทุนพัฒนาบทบาทสตรี (๑๘)

พัฒนากรผู้ประสานงานตำบล (๑๘.๑)	(ให้กรทำการพัฒนาชุมชนผู้รับผิดชอบงานกองทุนฯ/พนักงานกองทุนฯ) (๑๘.๒)
<p><b>ข้อมูลเพิ่มเติม</b> นางสาม อยู่เย็น มีผู้รับแทน (นางสาวสมณ อยู่เย็น) โดยจะชำระหนี้ในส่วนเงินต้นคงเหลือ จำนวน ..... บาท ณ วันที่ ..... (วันที่ผู้รับแทนได้รับหักยอดค่าในภาวะรับแทน)</p> <p>ลงชื่อ..... เจ้าหน้าที ตำแหน่ง.....</p> <p><b>หมายเหตุ</b> เจ้าหน้าที หน่วยงาน พัฒนากรผู้ประสานงานตำบลที่ลงพื้นที่สำรวจ</p>	<p><b>ข้อมูลเพิ่มเติม</b></p> <p><b>ผลการตรวจสอบ</b></p> <p>๑. ลายมือชื่อตรงกับสัญญา ( ) ตรงกัน ( ) ไม่ตรงกัน เนื่องจาก .....</p> <p>๒. ความตรงกันของข้อมูลลูกหนี้ ( ) A ข้อมูลตรงกันทั้ง ๓ ส่วน (ข้อมูลจากลูกหนี้ เอกสารหลักฐาน และระบบ SARA) ( ) B ข้อมูลตรงกัน ๒ ส่วน (ข้อมูลจากลูกหนี้/เอกสารหลักฐาน/ระบบ SARA) ระบุข้อมูลที่ตรงกัน .....</p> <p>ระบุสาเหตุที่ไม่ตรงกันทั้ง ๓ ส่วน .....</p> <p>( ) C ข้อมูลไม่ตรงกันทั้ง ๓ ส่วน ระบุสาเหตุ .....</p> <p>ลงชื่อ.....เจ้าหน้าที ตำแหน่ง..... วันที่ ..... เดือน ..... ปี .....</p> <p><b>หมายเหตุ</b> เจ้าหน้าที หมายขัง รับผิดชอบพัฒนาชุมชนผู้รับผิดชอบงานกองทุนฯ/พนักงานกองทุนฯพัฒนาบทบาทสตรี</p>

กรณี ผู้ถูกหนีในโครงการ  
ไม่อยู่ในพื้นที่แล้ว

แบบสำรวจและรับรองความมีอยู่จริงของผู้ถูกหนี  
กองทุนพัฒนาบทบาทสตรี กรมการพัฒนาชุมชน  
สำนักงานเลขาธิการคณะกรรมการบริหาร  
กองทุนพัฒนาบทบาทสตรีระดับจังหวัด จังหวัด ชัยภูมิ

ซึ่งส่งมาด้วย ๓

( ) ถูกหนี ปี ๒๕๖๐-๒๕๖๑ ( ) ถูกหนี ปี ๒๕๖๐-๒๕๖๒

๒ หมู่ที่ 1 ตำบล บึงพลาญชัย  
อำเภอ ก

๓ วันที่ เดือน ปี พ.ศ. ๒๕๖๑

๕ วันที่ เดือน พ.ศ.

โครงการ (๑) ปลูกผักอินทรีย์ สัญญาเลขที่ (๒) 12345256415

ชื่อผู้กู้ (๓) ๑. นางหนึ่ง สดใส ๒. นางสอง อยุ่ดี

๓. นางสาม อยุ่เย็น

๔. \_\_\_\_\_

ตามที่ ท่าน (ผู้กู้/ผู้ค้ำประกัน/ผู้กู้หลัก/ผู้กู้ร่วม) ได้มีภาระหนี้ผูกพันกับกองทุนพัฒนาบทบาทสตรี กรมการพัฒนาชุมชน ประเภท  
เงินหมุนเวียน (เงินใช้กู้ยืม) สัญญาเลขที่ (๕) 12345256415 ลงวันที่ (๖) 10 พฤษภาคม 2564 จำนวนเงินต้นตามสัญญา  
(๗) 100,000 บาท ((๗)) - หนึ่งแสนบาทถ้วน - เพื่อประโยชน์ของท่าน (ผู้กู้/ผู้ค้ำประกัน/ผู้กู้หลัก/ผู้กู้ร่วม) และ

ต่อทางราชการ สำนักงานเลขาธิการคณะกรรมการบริหารกองทุนพัฒนาบทบาทสตรีระดับจังหวัด จังหวัด (๘) ชัยภูมิ  
ขอสำรวจความมีอยู่จริงของผู้ถูกหนีกองทุนพัฒนาบทบาทสตรี และขอความสงมมือท่าน (ผู้กู้/ผู้ค้ำประกัน/ผู้กู้หลัก/ผู้กู้ร่วม) ให้นำข้อมูลกับ  
เจ้าหน้าที่พร้อมเอกสารหลักฐานชื่อต่อหน้าเจ้าหน้าที่ เพื่อเป็นการยืนยันการสำรวจความมีอยู่จริงของผู้ถูกหนีกองทุนพัฒนาบทบาทสตรี โดยได้รับ  
เงินต้นตามสัญญา เมื่อวันที่ (๙) 15 พฤษภาคม 2564 ซึ่งได้ชำระเงินคืนกองทุนพัฒนาบทบาทสตรีแล้ว จำนวน (๑๐) \_\_\_\_\_ งวด เป็นเงิน  
(๑๑) \_\_\_\_\_ บาท ((๑๑)) \_\_\_\_\_ ((๑๑)) ทนายเหตุ \_\_\_\_\_ และ  
มีจำนวนเงินต้นคงเหลือ ณ วันที่ ๓๐ กันยายน ๒๕๖๑ จำนวน (๑๒) \_\_\_\_\_ บาท ((๑๒)) \_\_\_\_\_

ส่วนที่ ๑ ข้อมูลเกี่ยวกับการเข้าร่วมมาตรการตามประกาศคณะกรรมการบริหารกองทุนพัฒนาบทบาทสตรี (๑๓)

ที่	มาตรการตามประกาศคณะกรรมการบริหารกองทุนพัฒนาบทบาทสตรี	เข้าร่วม	หมายเหตุ
๑	มาตรการลดอัตราดอกเบี้ยเงินกู้และอัตราดอกเบี้ยค้ำประกันกองทุนพัฒนาบทบาทสตรี		
๒	มาตรการลดความเดือดร้อนแก่ผู้หนีกองทุนพัฒนาบทบาทสตรี พ.ศ. ๒๕๖๐		
๓	มาตรการลดหรือตัดดอกเบี้ยผิดนัด เบี้ยปรับ (ถ้ามี)		
๔	มาตรการไกล่เกลี่ยผู้หนีกองทุนพัฒนาบทบาทสตรี		
๕	มาตรการยกเลิกสัญญาค้ำประกันรายบุคคลและปลดหนี้รายบุคคล		
๖	มาตรการพักชำระหนี้		

ทั้งนี้ ขอความร่วมมือท่านและผู้ถูกหนีร่วมทุกคนตรวจสอบรายละเอียดพร้อมส่งลายมือชื่อรับรองข้อมูลต่อหน้าเจ้าหน้าที่ (๑๔)

ที่	ชื่อ - สกุล (๑๗.๑)	ลายมือชื่อ (๑๗.๒)	เบอร์โทรศัพท์ (๑๗.๓)	ความเห็นของผู้หนี (๑๗.๔)	
				จำนวนถูกต้อง	จำนวนไม่ถูกต้อง
๑	นางหนึ่ง สดใส		081-234-5678		
๒	นางสอง อยุ่ดี		086-012-3456		
๓	นางสาม อยุ่เย็น	ไม่ได้อาศัยอยู่ในพื้นที่แล้ว ย้ายไปอาศัยกับญาติ ที่จังหวัด .....			แต่ยังสามารถติดต่อได้
๔		และยังใจเย็นมาเพื่อชำระหนี้			
๕					

หมายเหตุ ผู้ที่รับลูกหนี้ที่ไม่สามารถเขียนชื่อ - สกุลของตนเองได้ (เจ้าหน้าที่กรอกรายละเอียด) (๑๕)

ชื่อ - สกุล .....	ชื่อ - สกุล .....
ลายมือชื่อ ..... บ้าง	ลายมือชื่อ ..... บ้าง
ความเห็นของผู้หนี ( ) จำนวนถูกต้อง ( ) จำนวนไม่ถูกต้อง	ความเห็นของผู้หนี ( ) จำนวนถูกต้อง ( ) จำนวนไม่ถูกต้อง
เจ้าหน้าที่ .....	เจ้าหน้าที่ .....
พยาน .....	พยาน .....

ขอขอยุติหนี้ให้ความร่วมมือในเอกสารนี้ และขอเขียนทำนอง แบบสำรวจฯ ฉบับนี้เป็นเพียงคำรับรองความมีอยู่จริงของผู้ถูกหนีกองทุน  
พัฒนาบทบาทสตรีและความถูกต้องของข้อมูลผู้ถูกหนี เพื่อประโยชน์ของท่านและทางราชการเท่านั้น

**กรณี มีลูกหนี้ในโครงการไม่อยู่ในพื้นที่แล้ว**

ส่วนที่ ๒ ข้อมูลเพิ่มเติม กรณีมีลูกหนี้ไม่สามารถลงลายมือชื่อในแบบสำรวจและรับรองความมีอยู่จริงของลูกหนี้ฯ ได้ (๑๙)

ที่	รายละเอียด (๑๙.๑)	สาเหตุที่ไม่สามารถลงลายมือชื่อได้ (๑๙.๒)	ลายมือชื่อผู้ให้ข้อมูล (๑๙.๓)	ความเกี่ยวข้องกับลูกหนี้ (๑๙.๔)	เบอร์โทรศัพท์ (๑๙.๕)
๑	ชื่อ - สกุล ชื่อ...สกุล ของลูกหนี้ที่ไม่ได้ลงลายมือชื่อในพื้นที่แล้ว	ย้ายไปอาศัยอยู่ที่อื่นแล้ว		ผู้ร่วม	088-012-3456
๒	ชื่อ - สกุล .....				
๓	ชื่อ - สกุล .....				

ส่วนที่ ๓ ข้อมูลเพิ่มเติม กรณีลูกหนี้มีความเห็นในจำนวนเงินต้นคงเหลือไม่ตรงกัน (๒๐)

ที่	รายละเอียด (๒๐.๑)	ลายมือชื่อลูกหนี้ (๒๐.๒)	รายการเอกสารหลักฐานอื่นอัน (๒๐.๓)
๑	ชื่อ - สกุล ..... มีความเห็นว่า จำนวนเงินต้นคงเหลือ ณ วันที่ ๓๐ กันยายน ๒๕๖๖ คงเหลือ .....		บาท

ส่วนที่ ๔ การสำรวจความมีอยู่จริงของโครงการ (๒๑)

ที่	ประเด็น (๒๑.๑)	ผลการสำรวจ (๒๑.๒)
๑	การดำเนินงานกิจกรรมตามโครงการ	( ) ยังดำเนินกิจกรรม ภายใต้งบประมาณของกองทุน จำนวน ..... บาทต่อปี ( ) ไม่ได้ดำเนินการแล้ว เนื่องจาก .....
๒	การนำเงินไปใช้ตรงตามวัตถุประสงค์ของกองทุน	( ) ตรงตามวัตถุประสงค์ ( ) ไม่ตรงตามวัตถุประสงค์ เนื่องจาก .....
๓	การส่งชำระคืนเงินกู้ตามสัญญา	( ) ตรงตามกำหนด ( ) ไม่ตรงตามกำหนด เนื่องจาก .....
๔	ความต้องการในการดำเนินโครงการ	( ) ความรู้/ทักษะต่าง ๆ ที่เกี่ยวข้องกับอาชีพ ( ) การพัฒนาผลิตภัณฑ์ ( ) การส่งเสริมช่องทางการตลาด ( ) มาตรการช่วยเหลือลูกหนี้ ( ) อื่นๆ ระบุ .....

ส่วนที่ ๕ ข้อมูลเพิ่มเติมเกี่ยวกับโครงการและผลการตรวจสอบความมีอยู่จริงของลูกหนี้กองทุนพัฒนาบทบาทสตรี (๒๒)

พัฒนาการผู้ประสานงานตำบล (๒๒.๑)	นักวิชาการพัฒนาชุมชนผู้รับผิดชอบงานกองทุน/พนักงานกองทุน (๒๒.๒)
<p><b>ข้อมูลเพิ่มเติม</b> นางสาว ..... อยู่เป็น โครงการ ได้ย้ายไปอาศัยอยู่ที่อื่นแล้ว ผู้แจ้งเหตุ ..... แต่สามารถติดต่อได้ และยังคงโอนไป เพื่อสำรวจข้อมูล .....</p> <p>ส่งชื่อ ..... เจ้าหน้าที่ สำเนาถึง .....</p> <p>หมายเหตุ เจ้าหน้าที่ นายหญิง พัฒนาการผู้ประสานงานตำบลที่ส่งพื้นที่สำรวจ:</p>	<p><b>ข้อมูลเพิ่มเติม</b></p> <p><b>ผลการตรวจสอบ</b> ๑. ลายมือชื่อตรงกับสัญญา ( ) ตรงกัน ( ) ไม่ตรงกัน เนื่องจาก .....</p> <p>๒. ความตรงกันของข้อมูลลูกหนี้ ( ) A ข้อมูลตรงกันทั้ง ๓ ส่วน (ข้อมูลจากลูกหนี้, เอกสารหลักฐาน และระบบ SARA) ( ) B ข้อมูลตรงกัน ๒ ส่วน (ข้อมูลจากลูกหนี้/เอกสารหลักฐาน/ระบบ SARA) ระบุข้อมูลตรงกัน .....</p> <p>ระบุสาเหตุที่ไม่ตรงกันทั้ง ๓ ส่วน .....</p> <p>( ) C ข้อมูลไม่ตรงกันทั้ง ๓ ส่วน ระบุสาเหตุ .....</p> <p>ส่งชื่อ ..... เจ้าหน้าที่ ตำแหน่ง .....</p> <p>วันที่ ..... เดือน ..... ปี .....</p> <p>หมายเหตุ เจ้าหน้าที่ นายหญิง นักวิชาการพัฒนาชุมชนผู้รับผิดชอบงานกองทุน/พนักงานกองทุนพัฒนาบทบาทสตรี</p>

กรณี มีลูกหนี้ในโครงการเสียชีวิต

แบบสำรวจและรับรองความมืออยู่จริงของลูกหนี้  
กองทุนพัฒนาบทบาทสตรี กรมการพัฒนาชุมชน  
สำนักงานเลขาธิการคณะกรรมการบริหาร  
กองทุนพัฒนาบทบาทสตรีระดับจังหวัด จังหวัด ชลบุรี

สิ่งที่ส่งมาด้วย ๓

( ) ลูกหนี้ ปี ๒๕๖๖ - ๒๕๖๗ ( ) ลูกหนี้ ปี ๒๕๖๐ - ๒๕๖๑

๒ หมู่ที่ 1 ตำบล นันทบุรี  
อำเภอ กิ่ง

๓ วันที่ เดือน ปี เดือน

ณ วันที่ เดือน พ.ศ.

โครงการ (๑) ปลูกผักอินทรีย์ สัญญาเลขที่ (๒) 12345256415

ชื่อผู้กู้ (๓) ๑. นางหนึ่ง สดใส ๒. นางสาว อรุณี

๓. นางสาว อรุณี

ตามที่ ท่าน (ผู้กู้/ผู้ค้ำประกัน/ผู้กู้หลัก/ผู้กู้ร่วม) ได้มีภาระหนี้ผูกพันกับกองทุนพัฒนาบทบาทสตรี กรมการพัฒนาชุมชน ประเภทเงินหมุนเวียน (เงินให้กู้ยืม) สัญญาเลขที่ (๔) 12345256415 ลงวันที่ (๕) 10 พฤษภาคม 2564 จำนวนเงินต้นตามสัญญา (๖) 100,000 บาท (๗) -หนึ่งแสนบาทถ้วน- เพื่อประโยชน์ของท่าน (ผู้กู้/ผู้ค้ำประกัน/ผู้กู้หลัก/ผู้กู้ร่วม) และต่อทางราชการ สำนักงานเลขาธิการคณะกรรมการบริหารกองทุนพัฒนาบทบาทสตรีระดับจังหวัด จังหวัด (๘) ชลบุรี ขอสำรวจความมืออยู่จริงของลูกหนี้กองทุนพัฒนาบทบาทสตรี และขอความร่วมมือท่าน (ผู้กู้/ผู้ค้ำประกัน/ผู้กู้หลัก/ผู้กู้ร่วม) ให้ข้อมูลกับเจ้าหน้าที่พร้อมลงลายมือชื่อต่อหน้าเจ้าหน้าที่ เพื่อเป็นการยืนยันการสำรวจความมืออยู่จริงของลูกหนี้กองทุนพัฒนาบทบาทสตรี โดยได้รับเงินต้นตามสัญญา เมื่อวันที่ (๙) 15 พฤษภาคม 2564 ซึ่งได้ชำระเงินต้นกองทุนพัฒนาบทบาทสตรีแล้ว จำนวน (๑๐) ..... งวด เป็นเงิน (๑๑) ..... บาท (๑๒) ..... (๑๓) ..... และมีส่วนเงินต้นคงเหลือ ณ วันที่ ๓๐ กันยายน ๒๕๖๖ จำนวน (๑๔) ..... บาท (๑๕) .....)

ส่วนที่ ๑ มีผลเกี่ยวกับการเข้าร่วมมาตรการตามประกาศคณะกรรมการบริหารกองทุนพัฒนาบทบาทสตรี (๑๖)

ที่	มาตรการตามประกาศคณะกรรมการบริหารกองทุนพัฒนาบทบาทสตรี	เข้าร่วม	หมายเหตุ
๑	มาตรการลดอัตราดอกเบี้ยเงินกู้และอัตราดอกเบี้ยผิดนัดกองทุนพัฒนาบทบาทสตรี		
๒	มาตรการลดความเดือดร้อนแก่ลูกหนี้กองทุนพัฒนาบทบาทสตรี พ.ศ. ๒๕๖๖		
๓	มาตรการลดหรืองดดอกเบี้ยผิดนัด เบี้ยปรับ (ถ้ามี)		
๔	มาตรการไกล่เกลี่ยลูกหนี้กองทุนพัฒนาบทบาทสตรี		
๕	มาตรการยกเลิกสัญญาค้ำประกันรายบุคคลและปลดหนี้รายบุคคล		
๖	มาตรการพักชำระหนี้		

ทั้งนี้ ขอความร่วมมือท่านและลูกหนี้ร่วมทุกคนตรวจสอบรายละเอียดจรรยาบรรณมืออยู่จริงพร้อมข้อมูลต่อหน้าเจ้าหน้าที่ (๑๗)

ที่	ชื่อ - สกุล (๑๗.๑)	ลายมือชื่อ (๑๗.๒)	เบอร์โทรศัพท์ (๑๗.๓)	ความเห็นของลูกหนี้ (๑๗.๔)	
				จำนวนถูกต้อง	จำนวนไม่ถูกต้อง
๑	นางหนึ่ง สดใส		081-234-5678		
๒	นางสอง อรุณี		086-012-3456		
๓	นางสาม อรุณี	ลายมือชื่อแล้ว เมื่อวันที่ .....			
๔					
๕					

หมายเหตุ สำหรับลูกหนี้ที่ไม่สามารถเขียนชื่อ - สกุลของตนเองได้ (เจ้าหน้าที่กรอกรายละเอียด) (๑๘)

ชื่อ - สกุล .....		ชื่อ - สกุล .....	
ลายมือชื่อ .....		ลายมือชื่อ ชื่อ .....	
ความเห็นของลูกหนี้ ( ) จำนวนถูกต้อง ( ) จำนวนไม่ถูกต้อง		ความเห็นของลูกหนี้ ( ) จำนวนถูกต้อง ( ) จำนวนไม่ถูกต้อง	
เจ้าหน้าที่ .....		เจ้าหน้าที่ .....	

ขอขอบคุณที่ให้ความร่วมมือในโอกาสนี้ และขอเรียนท่านว่า แบบสำรวจฯ ฉบับนี้เป็นเพียงการสำรวจความมืออยู่จริงของลูกหนี้กองทุนพัฒนาบทบาทสตรีและความถูกต้องของข้อมูลลูกหนี้ เพื่อประโยชน์ของท่านและทางราชการเท่านั้น

**กรณี มีลูกหนี้ในโครงการเสียชีวิต**

ส่วนที่ ๒ ข้อมูลเพิ่มเติม กรณีมีลูกหนี้ไม่สามารถส่งมอบมือชื่อในแบบสำรวจและรับรองความมือจริงของลูกหนี้ฯ ได้ (๑๙)

ที่	รายละเอียด (๑๙.๑)	สาเหตุที่ไม่สามารถส่งมอบมือชื่อได้ (๑๙.๒)	ลายมือชื่อผู้ให้ข้อมูล (๑๙.๓)	ความเกี่ยวข้องของลูกหนี้ (๑๙.๔)	เบอร์โทรศัพท์ (๑๙.๕)
๑	ชื่อ-สกุล ชื่อ - สกุล ของลูกหนี้ที่เสียชีวิต	เสียชีวิต		หลานสาว	093-456-7890
๒	ชื่อ-สกุล				
๓	ชื่อ-สกุล				

ส่วนที่ ๓ ข้อมูลเพิ่มเติม กรณีลูกหนี้มีความเห็นในจำนวนเงินต้นคงเหลือไม่ตรงกัน (๒๐)

ที่	รายละเอียด (๒๐.๑)	ลายมือชื่อลูกหนี้ (๒๐.๒)	รายการเอกสารหลักฐานยืนยัน (๒๐.๓)
๑	ชื่อ-สกุล มีความเห็นว่า จำนวนเงินต้นคงเหลือ ณ วันที่ ๓๐ กันยายน ๒๕๖๖ คงเหลือ บาท		

ส่วนที่ ๔ การสำรวจความมือจริงของโครงการ (๒๑)

ที่	ประเด็น (๒๑.๑)	ผลการสำรวจ (๒๑.๒)
๑	การดำเนินการกิจกรรมตามโครงการ	( ) ยังดำเนินการอยู่ รายได้เฉลี่ยของกลุ่ม จำนวน ..... บาทต่อปี ( ) ไม่ได้ดำเนินการแล้ว เนื่องจาก .....
๒	การนำเงินไปใช้ตรงตามวัตถุประสงค์ของกองทุนฯ	( ) ตรงตามวัตถุประสงค์ ( ) ไม่ตรงตามวัตถุประสงค์ เนื่องจาก .....
๓	การส่งชำระคืนเงินกู้ตามสัญญา	( ) ตรงตามกำหนด ( ) ไม่ตรงตามกำหนด เนื่องจาก .....
๔	ความต้องการในการดำเนินโครงการ	( ) ความรู้/ทักษะต่าง ๆ ที่เกี่ยวข้องกับอาชีพ ( ) การพัฒนาผลิตภัณฑ์ ( ) การส่งเสริมป้องกันผลกระทบด้าน ( ) มาตรการช่วยเหลือลูกหนี้ ( ) อื่นๆ ระบุ .....

ส่วนที่ ๕ ข้อมูลเพิ่มเติมเกี่ยวกับโครงการและผลการตรวจสอบความมือจริงของลูกหนี้กองทุนพัฒนาบทบาทสตรี (๒๒)

พัฒนากรผู้ประสานงานตำบล (๒๒.๑)	(นักวิชาการพัฒนาชุมชนผู้รับผิดชอบงานกองทุนฯ/พนักงานกองทุนฯ) (๒๒.๒)
<p><b>ข้อมูลเพิ่มเติม</b> นางสาว อรุณ เป็น ลูกหนี้ในโครงการได้เสียชีวิตแล้ว เป็นที่ ..... โดยได้มอบอำนาจให้ตัวแทน ผู้รับรองจากนางอภิญญา โดยนางสาว และทางครอบครัว ในหมู่บ้านของกองทุนฯ และจะชำระหนี้คงเหลืออยู่แทน เบอร์ติดต่อผู้แทน (นางสาว อรุณ) ..... 093-456-7890</p> <p>ลงชื่อ ..... เจ้าหน้า ตำแหน่ง .....</p> <p>หมายเหตุ เจ้าหน้าที่ หมายมีง พัฒนากรผู้ประสานงานตำบลที่ตั้งพื้นที่สำรวจ</p>	<p><b>ข้อมูลเพิ่มเติม</b> .....</p> <p><b>ผลการตรวจสอบ</b> ๑. ลายมือชื่อตรงกับสัญญา ( ) ตรงกัน ( ) ไม่ตรงกัน (เนื่องจาก .....</p> <p>๒. ความตรงกันของข้อมูลลูกหนี้ ( ) A ข้อมูลตรงกันทั้ง ๓ ส่วน (ข้อมูลจากลูกหนี้, เอกสารหลักฐาน และระบบ SARA) ( ) B ข้อมูลตรงกัน ๒ ส่วน (ข้อมูลจากลูกหนี้/เอกสารหลักฐาน/ระบบ SARA) ระบุข้อมูลที่ไม่ตรงกัน .....</p> <p>ระบุสาเหตุที่ไม่ตรงกันทั้ง ๓ ส่วน .....</p> <p>( ) C ข้อมูลไม่ตรงกันทั้ง ๓ ส่วน ระบุสาเหตุ .....</p> <p>ลงชื่อ ..... เจ้าหน้า ตำแหน่ง .....</p> <p>วันที่ ..... เดือน ..... ปี .....</p> <p>หมายเหตุ เจ้าหน้า (นางมีง) นักวิชาการพัฒนาชุมชนผู้รับผิดชอบงานกองทุนฯ/พนักงานกองทุนพัฒนาบทบาทสตรี</p>

กรณี ผู้ถูกทวงไม่ยินยอม  
ให้ควมร่วมมือ ไม่ลงลายมือชื่อ  
ไปที่ข้อมูล

แบบสำรวจและรับรองความมีอยู่จริงของผู้ถูกทวง  
กองทุนพัฒนาบทบาทสตรี กรมการพัฒนาชุมชน  
สำนักงานเลขาธิการคณะอนุกรรมการบริหาร  
กองทุนพัฒนาบทบาทสตรีระดับจังหวัด จังหวัด ชุมพร

สิ่งที่ส่งมาด้วย ๓  
( ) ลูกหนี้ ปี ๒๕๖๖ - ๒๕๖๗ ( ) ลูกหนี้ ปี ๒๕๖๐ - ๒๕๖๑  
๑ หมู่ที่ 1 ตำบล นบพิตำ  
๒ อำเภอ ก  
๓ วันที่ เดือน ปี โดยเงิน

๒ วันที่ เดือน พ.ศ.

โครงการ (๑) ปลูกผักอินทรีย์ สัญญาเลขที่ (๒) 12345256415  
ชื่อผู้กู้ (๓) ๑. นางหนึ่ง สดใส ๒. นางสอง อรุณี  
๓. นางสาม อรุณี ๔. \_\_\_\_\_

ตามที่ ท่าน (ผู้กู้/ผู้รับประกัน/ผู้หลัก/ผู้ร่วม) ได้มีภาระหนี้ผูกพันกับกองทุนพัฒนาบทบาทสตรี กรมการพัฒนาชุมชน ประเภท  
เงินหมุนเวียน (เงินให้กู้ยืม) สัญญาเลขที่ (๔) 12345256415 ลงวันที่ (๕) 10 พฤษภาคม 2564 จำนวนเงินต้นตามสัญญา  
(๖) 100,000 บาท (๗) - ฟาร์มสวนผักอินทรีย์ - เพื่อประโยชน์ของท่าน (ผู้กู้/ผู้รับประกัน/ผู้หลัก/ผู้ร่วม) และ  
ต่อทางราชการ สำนักงานเลขาธิการคณะอนุกรรมการบริหารกองทุนพัฒนาบทบาทสตรีระดับจังหวัด จังหวัด (๘) ชุมพร  
ขอสำรวจความมีอยู่จริงของผู้ถูกทวงกองทุนพัฒนาบทบาทสตรี และขอความร่วมมือท่าน (ผู้กู้/ผู้รับประกัน/ผู้หลัก/ผู้ร่วม) ให้มีข้อมูลกับ  
เจ้าหน้าที่ผู้รับผิดชอบติดต่อเจ้าหน้าที่ เพื่อเป็นการยืนยันการสำรวจความมีอยู่จริงของผู้ถูกทวงกองทุนพัฒนาบทบาทสตรี โดยได้รับ  
เงินต้นตามสัญญา เมื่อวันที่ (๙) 15 พฤษภาคม 2564 ซึ่งได้ชำระเงินต้นกองทุนพัฒนาบทบาทสตรีแล้ว จำนวน (๑๐) \_\_\_\_\_ บาท เป็นเงิน  
(๑๑) \_\_\_\_\_ บาท (๑๒) \_\_\_\_\_ (๑๓) \_\_\_\_\_ และ  
มีจำนวนเงินต้นคงเหลือ ณ วันที่ ๓๐ กันยายน ๒๕๖๖ จำนวน (๑๔) \_\_\_\_\_ บาท (๑๕) \_\_\_\_\_

ส่วนที่ ๑ ข้อมูลเกี่ยวกับการเข้าร่วมมาตรการตามประกาศคณะกรรมการบริหารกองทุนพัฒนาบทบาทสตรี (๑๖)

ที่	มาตรการตามประกาศคณะกรรมการบริหารกองทุนพัฒนาบทบาทสตรี	เข้าร่วม	หมายเหตุ
๑	มาตรการลดอัตราดอกเบี้ยเงินกู้และอัตราดอกเบี้ยผิดนัดกองทุนพัฒนาบทบาทสตรี		
๒	มาตรการลดค่าธรรมเนียมการกู้ยืมกองทุนพัฒนาบทบาทสตรี พ.ศ. ๒๕๖๖		
๓	มาตรการลดหรืองดดอกเบี้ยผิดนัด เบื้องต้น (ถ้ามี)		
๔	มาตรการไกล่เกลี่ยลูกหนี้กองทุนพัฒนาบทบาทสตรี		
๕	มาตรการยกเลิกสัญญาจำนองบุคคลและปล่อยหนี้รายบุคคล		
๖	มาตรการพักชำระหนี้		

ทั้งนี้ ขอความร่วมมือท่านและผู้ถูกทวงร่วมกันตรวจสอบรายละเอียดพร้อมส่งข้อมูลยืนยันรับรองข้อมูลต่อหน้าเจ้าหน้าที่ (๑๗)

ที่	ชื่อ - สกุล (๑๘)	ลายมือชื่อ (๑๙)	เบอร์โทรศัพท์ (๒๐)	ความเห็นของผู้ถูกทวง (๒๑)	
				จำนวนถูกต้อง	จำนวนไม่ถูกต้อง
๑	นางหนึ่ง สดใส		081-234-5678		
๒	นางสอง อรุณี		086-012-3456		
๓	นางสาม อรุณี	ไม่ยินยอมลงลายมือชื่อ และไม่ให้ข้อมูลใด ๆ			
๔					
๕					

หมายเหตุ สำหรับลูกหนี้ที่ไม่สามารถเขียนชื่อ - สกุลของตนเองได้ (เจ้าหน้าที่กรอกรายละเอียด) (๒๒)

ชื่อ - สกุล		ชื่อ - สกุล	
ลายมือชื่อ มีร		ลายมือชื่อ มีร	
ความเห็นของผู้ถูกทวง ( ) จำนวนถูกต้อง ( ) จำนวนไม่ถูกต้อง		ความเห็นของผู้ถูกทวง ( ) จำนวนถูกต้อง ( ) จำนวนไม่ถูกต้อง	
เจ้าหน้าที่		เจ้าหน้าที่	
พยาน		พยาน	

ขอขอบคุณที่ให้ความร่วมมือในโอกาสนี้ และขอเรียนท่านว่า แบบสำรวจฉบับนี้เป็นเพียงการสำรวจความมีอยู่จริงของผู้ถูกทวง  
พัฒนาบทบาทสตรีและความถูกต้องของข้อมูลผู้ถูกทวง เพื่อประโยชน์ของท่านและทางราชการเท่านั้น

**กรณี มีลูกพี่ไม่ยินยอมให้ความร่วมมือ ไม่ลงลายมือชื่อ ไม่ใช้ข้อมูล**

ส่วนที่ ๒ ข้อมูลเพิ่มเติม กรณีมีลูกพี่ไม่สามารถลงลายมือชื่อในแบบสำรวจและรับรองความถูกต้องของลูกพี่ฯ ได้ (๑๙)

ที่	รายละเอียด (๑๙.๑)	สาเหตุที่ไม่สามารถลงลายมือชื่อได้ (๑๙.๒)	ลายมือชื่อผู้ให้ข้อมูล (๑๙.๓)	ความเกี่ยวข้องกับลูกพี่ (๑๙.๔)	เบอร์โทรศัพท์ (๑๙.๕)
๑	ชื่อ-สกุล ชื่อ - สกุล ของลูกพี่ที่ไม่ยินยอมลงลายมือชื่อ	ไม่ยินยอมลงลายมือชื่อ		ผู้เข้าร่วม	086-012-3456
๒	ชื่อ-สกุล				
๓	ชื่อ-สกุล				

ส่วนที่ ๓ ข้อมูลเพิ่มเติม กรณีลูกพี่มีความเห็นในจำนวนเงินต้นคงเหลือไม่ตรงกัน (๒๐)

ที่	รายละเอียด (๒๐.๑)	ลายมือชื่อลูกพี่ (๒๐.๒)	รายการเอกสารหลักฐานเป็นمين (๒๐.๓)
๑	ชื่อ-สกุล มีความเห็นว่า จำนวนเงินต้นคงเหลือ ณ วันที่ ๓๐ กันยายน ๒๕๖๖ คงเหลือ บาท		

ส่วนที่ ๔ การสำรวจความถูกต้องของโครงการ (๒๑)

ที่	ประเด็น (๒๑.๑)	ผลการสำรวจ (๒๑.๒)
๑	การดำเนินงานกิจกรรมตามโครงการ	( ) ยังดำเนินการอยู่ รายได้เฉลี่ยของกลุ่ม จำนวน บาทต่อปี ( ) ไม่ได้ดำเนินการแล้ว เนื่องจาก
๒	การนำเงินไปใช้ตรงตามวัตถุประสงค์ของกองทุนฯ	( ) ตรงตามวัตถุประสงค์ ( ) ไม่ตรงตามวัตถุประสงค์ เนื่องจาก
๓	การส่งชำระคืนเงินกู้ตามสัญญา	( ) ตรงตามกำหนด ( ) ไม่ตรงตามกำหนด เนื่องจาก
๔	ความต้องการในการดำเนินโครงการ	( ) ความรู้/ทักษะต่าง ๆ ที่เกี่ยวข้องอาชีพ ( ) การพัฒนาผลิตภัณฑ์ ( ) การส่งเสริมช่องทางการตลาด ( ) ภาครัฐช่วยเหลือลูกพี่ ( ) อื่นๆ ระบุ

ส่วนที่ ๕ ข้อมูลเพิ่มเติมเกี่ยวกับโครงการและผลการตรวจสอบความถูกต้องของลูกพี่กองทุนพัฒนาบทบาทสตรี (๒๒)

พัฒนาการผู้ประสานงานตำบล (๒๒.๑)	นักวิชาการพัฒนาชุมชนผู้รับผิดชอบงานกองทุน/พนักงานกองทุนฯ (๒๒.๒)
<p><b>ข้อมูลเพิ่มเติม</b> นางสาว อัญญา ลูกพี่ในโครงการ ไม่ยินยอมลงลายมือชื่อ และไม่ให้ข้อมูลใด ๆ โดยให้ลูกพี่ที่เป็นผู้ร่วมลงลายมือชื่อเป็นผู้ให้ข้อมูล เหนือเป็นพยาน และหลักฐานว่า ได้มีการสำรวจและรับรอง และพบทางสาม อมูเขียนจริง</p> <p>ลงชื่อ..... เจ้าหน้าที่ ตำแหน่ง.....</p> <p>หมายเหตุ เจ้าหน้าที่ หนานนิง พัฒนาการผู้ประสานงานตำบลตั้งพื้นที่สำรวจ</p>	<p><b>ข้อมูลเพิ่มเติม</b></p> <p><b>ผลการตรวจสอบ</b></p> <p>๑. ลายมือชื่อตรงกับสัญญา ( ) ตรงกัน ( ) ไม่ตรงกัน เนื่องจาก</p> <p>๒. ความตรงกันของข้อมูลลูกพี่</p> <p>( ) A ข้อมูลตรงกันทั้ง ๓ ส่วน (ข้อมูลจากลูกพี่, เอกสารหลักฐาน และระบบ SARA)</p> <p>( ) B มีข้อมูลตรงกัน ๒ ส่วน (ข้อมูลจากลูกพี่/เอกสารหลักฐาน/ระบบ SARA) ระบุข้อมูลที่ตรงกัน ระบุสาเหตุที่ไม่ตรงกันทั้ง ๓ ส่วน</p> <p>( ) C ข้อมูลไม่ตรงกันทั้ง ๓ ส่วน ระบุสาเหตุ</p> <p>ลงชื่อ..... เจ้าหน้าที่ ตำแหน่ง..... วันที่..... เดือน..... ปี.....</p> <p>หมายเหตุ เจ้าหน้าที่ หนานนิง นักวิชาการพัฒนาชุมชนผู้รับผิดชอบงานกองทุน/พนักงานกองทุนพัฒนาบทบาทสตรี</p>

**สิ่งที่ส่งมาด้วย ๓**

**แบบสำรวจและรับรองความมีอยู่จริงของลูกหนี้**

**กองทุนพัฒนาบทบาทสตรี กรมการพัฒนาชุมชน**

สำนักงานเลขาธิการคณะกรรมการกลางบริหาร  
กองทุนพัฒนาบทบาทสตรีระดับจังหวัด จังหวัด **ยโสธร**

( ) ลูกหนี้ ปี ๒๕๖๐-๒๕๖๑ ( ) ลูกหนี้ ปี ๒๕๖๑-๒๕๖๒

๒. หมู่ที่ **๑** ตำบล **นิมิตนึ่ง**  
อำเภอ **โก**

๓. วันที่ **๑๕** เดือน **พฤษภาคม** ปี **๒๕๖๑** พิกัดเงิน

๕. วันที่ ..... เดือน ..... พ.ศ. ....

โครงการ (๒) **ปลูกผักอินทรีย์** สัญญาเลขที่ (๒) **12345256415**

ชื่อผู้กู้ (๓) ๒. **นางหนึ่ง สดใส** ๓. **นางสอง อยุ่ดี**

๓. **นางสาม อยุ่เย็น** ๔. ....

๕. ....

ตามที่ ท่าน (ผู้กู้/ผู้ค้ำประกัน/ผู้กู้หลัก/ผู้กู้ร่วม) ได้มีภาระหนี้ผูกพันกับกองทุนพัฒนาบทบาทสตรี กรมการพัฒนาชุมชน ประเภทเงินหมุนเวียน (เงินให้กู้ยืม) สัญญาเลขที่ (๔) **12345256415** ลงวันที่ (๖) **10 พฤษภาคม 2564** จำนวนเงินต้นตามสัญญา (๗) **100,000** บาท (๘) **-หนี้แบบหมุนเวียน-** เพื่อประโยชน์ของท่าน (ผู้กู้/ผู้ค้ำประกัน/ผู้กู้หลัก/ผู้กู้ร่วม) และต่อทางราชการ สำนักงานเลขาธิการคณะกรรมการบริหารกองทุนพัฒนาบทบาทสตรีระดับจังหวัด จังหวัด **ยโสธร** ขอสำรวจความมีอยู่จริงของลูกหนี้กองทุนพัฒนาบทบาทสตรี และขอความร่วมมือท่าน (ผู้กู้/ผู้ค้ำประกัน/ผู้กู้หลัก/ผู้กู้ร่วม) ให้มีข้อมูลกับเจ้าหน้าที่เพื่อจัดส่งรายชื่อต่อเจ้าหน้าที่ เพื่อเป็นกรณียืนยันการสำรวจความมีอยู่จริงของลูกหนี้กองทุนพัฒนาบทบาทสตรี โดยได้รับเงินต้นตามสัญญา เมื่อวันที่ (๙) **15 พฤษภาคม 2564** ซึ่งได้ชำระเงินต้นกองทุนพัฒนาบทบาทสตรีแล้ว จำนวน (๑๐) .....งวด เป็นเงิน (๑๑) .....บาท (๑๒) ..... (๑๓) ..... และ

มีจำนวนเงินต้นคงเหลือ ณ วันที่ ๓๐ กันยายน ๒๕๖๑ จำนวน (๑๔) ..... บาท (๑๕) .....

ส่วนที่ ๑ ข้อมูลเกี่ยวกับการเข้าร่วมมาตรการตามประกาศคณะกรรมการบริหารกองทุนพัฒนาบทบาทสตรี (๑๖)

ที่	มาตรการตามประกาศคณะกรรมการบริหารกองทุนพัฒนาบทบาทสตรี	เข้าร่วม	หมายเหตุ
๑	มาตรการลดอัตราดอกเบี้ยเงินกู้และอัตราดอกเบี้ยค้ำประกันกองทุนพัฒนาบทบาทสตรี		
๒	มาตรการลดความเดือดร้อนแก่ลูกหนี้กองทุนพัฒนาบทบาทสตรี พ.ศ. ๒๕๖๐		
๓	มาตรการลดหรืองดดอกเบี้ยผิดนัด เบี้ยปรับ (ถ้ามี)		
๔	มาตรการไกล่เกลี่ยลูกหนี้กองทุนพัฒนาบทบาทสตรี		
๕	มาตรการยกเลิกสัญญาค้ำประกันรายบุคคลและปลดหนี้รายบุคคล		
๖	มาตรการพักชำระหนี้		

ทั้งนี้ ขอความร่วมมือท่านและลูกหนี้ร่วมทุกคนตรวจสอบรายการและเว็บบท หรือลงลายมือชื่อรับรองข้อมูลต่อหน้าเจ้าหน้าที่ (๑๗)

ที่	ชื่อ - สกุล (๑๗.๑)	ลายมือชื่อ (๑๗.๒)	เบอร์โทรศัพท์ (๑๗.๓)	ความเห็นของลูกหนี้ (๑๗.๔)	
				จำนวนถูกต้อง	จำนวนไม่ถูกต้อง
๑	นางหนึ่ง สดใส	[ลายมือชื่อ]	081-234-5678		
๒	นางสอง อยุ่ดี		086-012-3456		
๓	นางสาม อยุ่เย็น		084-890-5678		
๔					
๕					

หมายเหตุ สำหรับลูกหนี้ที่ไม่สามารถเป็นหนี้ - สกุลของตนลงได้ (เจ้าหน้าที่กรอกรายละเอียด) (๑๘)

ชื่อ - สกุล .....		ชื่อ - สกุล .....	
ลายมือชื่อ .....		ลายมือชื่อ .....	
ความเห็นของลูกหนี้ ( ) จำนวนถูกต้อง ( ) จำนวนไม่ถูกต้อง		ความเห็นของลูกหนี้ ( ) จำนวนถูกต้อง ( ) จำนวนไม่ถูกต้อง	
เจ้าหน้าที่ .....		เจ้าหน้าที่ .....	
พยาน .....		พยาน .....	

ขอข้อมูลที่ได้ความร่วมมือในเอกสารนี้ และขอเรียนท่านว่า แบบสำรวจฯ ฉบับนี้เป็นเพียงการสำรวจความมีอยู่จริงของลูกหนี้กองทุนพัฒนาบทบาทสตรีและความถูกต้องของข้อมูลลูกหนี้ เพื่อประโยชน์ของท่านและทางราชการเท่านั้น

กรณี อยู่ในกระบวนการดำเนินคดี

ส่วนที่ ๒ ข้อมูลเพิ่มเติม กรณีมีลูกหนี้ไม่สามารถส่งลายมือชื่อในแบบสำรวจและรับรองความมีอยู่จริงของลูกหนี้ฯ ได้ (๑๙)

ที่	รายละเอียด (๑๙.๑)	สาเหตุที่ไม่สามารถส่งลายมือชื่อได้ (๑๙.๒)	ลายมือชื่อผู้ให้ข้อมูล (๑๙.๓)	ความเกี่ยวข้องกับลูกหนี้ (๑๙.๔)	เบอร์โทรศัพท์ (๑๙.๕)
๑	ชื่อ-สกุล นางหนึ่ง สดใส	อยู่ระหว่าง		ความสัมพันธ์ในฐานะภรรยา	082-345-6789
๒	ชื่อ-สกุล นางสาว อรุณี				
๓	ชื่อ-สกุล นางสาว อรุณี				

ส่วนที่ ๓ ข้อมูลเพิ่มเติม กรณีลูกหนี้มีความเห็นในจำนวนเงินค้ำคงเหลือไม่ตรงกัน (๒๐)

ที่	รายละเอียด (๒๐.๑)	ลายมือชื่อลูกหนี้ (๒๐.๒)	รายการเอกสารหลักฐานยืนยัน (๒๐.๓)
๑	ชื่อ-สกุล มีความเห็นว่า จำนวนเงินค้ำคงเหลือ ณ วันที่ ๓๐ กันยายน ๒๕๖๖ คงเหลือ บาท		

ส่วนที่ ๔ การสำรวจความมีอยู่จริงของโครงการ (๒๑)

ที่	ประเด็น (๒๑.๑)	ผลการสำรวจ (๒๑.๒)
๑	การดำเนินการกิจกรรมตามโครงการ	( ) ยังดำเนินการอยู่ รายได้เฉลี่ยของกลุ่ม จำนวน ..... บาทต่อปี ( ) ไม่ได้ดำเนินการแล้ว เนื่องจาก
๒	การดำเนินงานใช้ตรงตามวัตถุประสงค์ของกองทุนฯ	( ) ตรงตามวัตถุประสงค์ ( ) ไม่ตรงตามวัตถุประสงค์ เนื่องจาก
๓	การส่งชำระคืนเงินกู้ตามสัญญา	( ) ตรงตามกำหนด ( ) ไม่ตรงตามที่กำหนด เนื่องจาก
๔	ความต้องการในการดำเนินโครงการ	( ) ความรู้/ทักษะต่าง ๆ ที่เกี่ยวกับอาชีพ ( ) การพัฒนาผลิตภัณฑ์ ( ) การส่งเสริมช่องทางการตลาด ( ) มาตรการช่วยเหลือลูกหนี้ ( ) อื่นๆ เช่น

ส่วนที่ ๕ ข้อมูลเพิ่มเติมเกี่ยวกับโครงการและผลการตรวจสอบความมีอยู่จริงของลูกหนี้กองทุนพัฒนาบทบาทสตรี (๒๒)

พัฒนาการผู้ประสานงานตำบล (๒๒.๑)	(นักวิชาการพัฒนาชุมชนผู้รับผิดชอบงานกองทุนฯ/พนักงานกองทุนฯ) (๒๒.๒)
<p>ข้อมูลเพิ่มเติมโครงการอยู่ในระหว่างขั้นตอนการดำเนินคดีในศาล หรือ เป็นคดีที่ศาลพิจารณานำตัวผู้ประสานงานและคดีในคดี</p> <p>ลงชื่อ..... เจ้าหน้าที่</p> <p>ตำแหน่ง.....</p> <p>หมายเหตุ เจ้าหน้าที่ยกเลิกการปฏิบัติงานจนส่งผลถึงขั้นที่ส่งแจ้ง</p>	<p>ข้อมูลเพิ่มเติม อยู่ในระหว่างขั้นตอนการดำเนินคดีในศาล คดีแพ่ง/คดีอาญา, ความผิดคดีอาญา หรือ เป็นคดีที่ศาลพิจารณานำตัวผู้ประสานงานและคดีในคดี</p> <p>ผลการตรวจสอบ</p> <p>๑. ลายมือชื่อตรงกับสัญญา ( ) ตรงกัน ( ) ไม่ตรงกัน เนื่องจาก</p> <p>๒. ความตรงกันของข้อมูลลูกหนี้</p> <p>( ) A ข้อมูลตรงกันทั้ง ๓ ส่วน (ข้อมูลจากลูกหนี้, เอกสารหลักฐาน, และระบบ SARA)</p> <p>( ) B ข้อมูลตรงกัน ๒ ส่วน (ข้อมูลจากลูกหนี้/เอกสารหลักฐาน/ระบบ SARA)</p> <p>ระบุข้อมูลที่ไม่ตรงกัน</p> <p>ระบุสาเหตุที่ไม่ตรงกันทั้ง ๓ ส่วน</p> <p>( ) C ข้อมูลไม่ตรงกันทั้ง ๓ ส่วน ระบุสาเหตุ</p> <p>ลงชื่อ..... เจ้าหน้าที่</p> <p>ตำแหน่ง.....</p> <p>วันที่..... เดือน..... ปี.....</p> <p>หมายเหตุ เจ้าหน้าที่ยกเลิกการปฏิบัติงานจนส่งผลถึงขั้นที่ส่งแจ้งกองทุนฯ/พนักงานกองทุนพัฒนาบทบาทสตรี</p>







## แบบรับรองความมีอยู่จริงของลูกหนี้กองทุนพัฒนาบทบาทสตรีระดับหมู่บ้าน (ข้อมูล ณ วันที่ ๓๐ กันยายน ๒๕๖๖)

## หมู่ที่ ๑ ตำบลนันทนิง อำเภอ ก จังหวัด ชมพู

ลำดับที่	เลขที่สัญญา	วัน/เดือน/ปี ที่ทำสัญญา	ชื่อโครงการ	ชื่อ - สกุล (ผู้กู้/ผู้ค้ำประกัน/ ผู้กู้หลัก/ผู้กู้ร่วม)	จำนวนเงิน ที่กู้ (บาท)	จำนวนเงินต้น คงเหลือจาก การยื่นยืมจาก ลูกหนี้ (บาท)	ความเห็นของลูกหนี้		หมายเหตุ
							ถูกต้อง	ไม่ ถูกต้อง	
๑	๑๒๓๔๕๖๗๘	๑๐/๕/๒๕๖๕	ปลูกผักออแกนิก	๑. นางสาวหนึ่ง	๑๐๐,๐๐๐	๒๕,๐๐๐	/		
				๒. นางสาวสอง	๑๐๐,๐๐๐	๒๕,๐๐๐	/		
				๓. นางสาวสาม	๑๐๐,๐๐๐	๒๐,๐๐๐		/	ลูกหนี้ยื่นเงินต้นคงเหลือ จำนวน ๒๐,๐๐๐ บาท (มีใบเสร็จรับเงินและหลักฐานการโอนเงินชำระคืนกองทุนฯ แนบ)

หมายเหตุ : ให้รายงานความถูกต้องข้อมูลความมีอยู่จริงของลูกหนี้กองทุนพัฒนาบทบาทสตรีตามข้อเท็จจริง

ลงชื่อ .....

(.....)

อาสาสมัครผู้ประสานงานกองทุนพัฒนาบทบาทสตรีหมู่บ้าน/ชุมชน

ลงชื่อ .....

(.....)

พัฒนากรผู้ประสานงานตำบล

## แบบรับรองความมืออยู่จริงของลูกหนี้กองทุนพัฒนาบทบาทสตรีระดับตำบล (ข้อมูล ณ วันที่ ๓๐ กันยายน ๒๕๖๖)

ตำบล น้บหนึ่ง อำเภอก ก จังหวัด ชมพู

ลำดับที่	หมู่ที่	เลขที่สัญญา	วัน/เดือน/ปี ที่ทำสัญญา	ชื่อโครงการ	ชื่อ - สกุล (ผู้กู้/ผู้ค้ำประกัน/ ผู้หลัก/ผู้กู้ร่วม)	จำนวนเงิน ที่กู้ (บาท)	จำนวนเงินต้น คงเหลือจาก การยื่นยืมจาก ลูกหนี้ (บาท)	ความเห็นของลูกหนี้		หมายเหตุ
								ถูกต้อง	ไม่ ถูกต้อง	
๑	๑	๑๒๓๔๕๖๗๘๙๐	๑๐/๕/๒๕๖๔	ปลูกผักอินทรีย์	๑. นางสาวหนึ่ง	๑๐๐,๐๐๐	๒๕,๐๐๐	/		
					๒. นางสาวสอง	๑๐๐,๐๐๐	๒๕,๐๐๐	/		
					๓. นางสาวสาม	๑๐๐,๐๐๐	๒๐,๐๐๐		/	ลูกหนี้ยื่นเงินต้นคงเหลือ จำนวน ๒๐,๐๐๐ บาท
										(มีใบเสร็จรับเงินและหลักฐานการโอนเงินชำระคืนกองทุนฯ แนบ)
๒	๒	๑๒๓๔๕๖๗๘๙๐	๑๐/๕/๒๕๖๔	เลี้ยงไก่ไข่	๑. นางฟ้า	๑๒๐,๐๐๐	๑๐๐,๐๐๐	/		
					๒. นางสาวเขียว	๑๒๐,๐๐๐	๑๐๐,๐๐๐	/		
					๓. นางเอ	๑๒๐,๐๐๐	-		-	ไม่อยู่ในพื้นที่
					๔. นางบี	๑๒๐,๐๐๐	-		-	เป็นผู้ยืมคนเดียว (ไม่สามารถสื่อสารได้) ญาติเป็นผู้ให้ข้อมูล
					๕. นางสาวสวย	๑๒๐,๐๐๐	๙๐,๐๐๐		/	ลูกหนี้ยื่นเงินต้นคงเหลือ จำนวน ๙๐,๐๐๐ บาท
										(มีใบเสร็จรับเงินและหลักฐานการโอนเงินชำระคืนกองทุนฯ แนบ)

หมายเหตุ : ให้รายงานความถูกต้องข้อมูลความมืออยู่จริงของลูกหนี้กองทุนพัฒนาบทบาทสตรีตามข้อเท็จจริง

ลงชื่อ .....

(.....)

หัวหน้าคณะกรรมการขับเคลื่อนกองทุนพัฒนาบทบาทสตรีตำบล/เทศบาล  
หรือคณะกรรมการขับเคลื่อนกองทุนพัฒนาบทบาทสตรีตำบล/เทศบาล

ลงชื่อ .....

(.....)

พัฒนากรผู้ประสานงานตำบล



ลำดับ	(1) ชื่อโครงการ	(2) เลขที่สัญญา	(3) ชื่อ - สกุลของ ผู้กู้/ผู้ค้ำประกัน/ผู้กู้ร่วม	(4) วัน/ เดือน/ปี	5) จำนวนเงินต้น ตามสัญญา	(6.2) อำเภอ	(7) จำนวน งวดการชำระ	(8) จำนวนเงิน ที่ลูกหนี้ชำระ	(9) จำนวนเงินต้น คงเหลือ
1	เลี้ยงสุกรขุน	228425656	นางสาว คณิงนิง อินทร์อ่อง	04-02-2565	200,000.00	กาญจนดิษฐ์	3	101,875.00	47,225.00
2	เลี้ยงสุกรขุน	228425655	นางสาว ระพีพรรณ วิทยดิษฐ์	04-02-2565	200,000.00	กาญจนดิษฐ์	3	101,875.00	47,225.00
3	การผลิตและจำหน่ายหลอดหยวนนางรม	228425654	นาง สุภาพร นาคราช	04-02-2565	200,000.00	กาญจนดิษฐ์	6	76,207.57	73,152.42
4	เลี้ยงปลาคอก	228425653	นางสาว กมลวรรณ ชื่นศิริ	04-02-2565	184,800.00	กาญจนดิษฐ์	2	17,244.32	167,555.68
5	ต่อยอดการเลี้ยงโค	228425652	นางสาว เนตรดาว ชิวอินแห้ง	04-02-2565	200,000.00	กาญจนดิษฐ์	0	-	200,000.00
6	เลี้ยงโคขุน	228425651	นาง กัญญา บุญศิริ	04-02-2565	200,000.00	กาญจนดิษฐ์	4	80,283.12	68,849.36
7	เลี้ยงปลานิลในบ่อดิน	228425626	นางสาว เกษศิริจันทร์ ชูแสงศรี	11-02-2562	200,000.00	กาญจนดิษฐ์	9	42,738.16	91,577.71
8	ต่อยอดเลี้ยงสุกรขุน	2284256629	นาง ทศนีย์ ก่อเกียรติเกกิง	08-08-2566	200,000.00	กาญจนดิษฐ์	0	-	200,000.00
9	เลี้ยงปูทะเลในบ่อดิน	2284256527	นางสาว สุนิสา วัฒนมีแก้ว	05-04-2565	200,000.00	กาญจนดิษฐ์	4	101,867.00	64,200.00
10	เลี้ยงสุกร	22842564117	นางสาว ชลิตา คุ่มสุวรรณ	22-01-2564	199,760.00	กาญจนดิษฐ์	2	24,574.00	124,292.07
11	เลี้ยงสุกรขุนและแม่พันธุ์/พ่อพันธุ์	22842564116	นางสาว วิภาวดี ดั่งเรือง	22-01-2564	200,000.00	กาญจนดิษฐ์	3	101,875.00	47,225.00
12	ขนมไทยพื้นบ้าน(ขนมลา) ต่อยอดขยายกิจการ	22842564112	นาง อำนวย จากพัฒน์	22-01-2564	150,000.00	กาญจนดิษฐ์	6	72,530.19	27,168.81
13	เลี้ยงปลานิลในบ่อดิน	22842564109	นาง โฉมศรี นพคุณ	22-01-2564	200,000.00	กาญจนดิษฐ์	20	101,196.00	22,971.00
14	เลี้ยงสุกรขุน	22842564125	นาง พัชรินทร์ สหพันธ์	22-01-2564	199,760.00	กาญจนดิษฐ์	3	101,875.00	46,985.00
15	เลี้ยงโคขุน	22842564162	นาง เบญจรินทร์ คงวุ่น	22-01-2564	200,000.00	กาญจนดิษฐ์	5	49,973.58	116,265.57
16	ผลิตเครื่องแกง	22842564114	นาง ประภา จินดารักษ์	22-01-2564	200,000.00	กาญจนดิษฐ์	6	101,486.00	47,807.36
17	ปลูกผัก ปลูกข้าวโพด	22842564110	นางสาว วิไลวรรณ วิทยดิษฐ์	22-01-2564	200,000.00	กาญจนดิษฐ์	5	15,903.03	83,551.53
18	เลี้ยงสุกรขุน	22842564115	นาง อำไพพรรณ ไทยพัฒน์	22-01-2564	199,760.00	กาญจนดิษฐ์	3	101,875.36	46,984.64
19	เลี้ยงสุกรขุน	22842564122	นางสาว กุณมณฑญา คุ่มสุวรรณ	22-01-2564	199,760.00	กาญจนดิษฐ์	0	5,234.17	194,525.83
20	เลี้ยงสุกรขุน	22842564118	นาง บุญเลิศ เมฆกล่อม	22-01-2564	200,000.00	กาญจนดิษฐ์	3	55,124.58	94,066.06
21	โครงการเลี้ยงปลานิลจืดตลาด	32842556529	นาง กาญจนา ชูชำนาญ	01-09-2556	180,000.00	กาญจนดิษฐ์	1	-	125,800.00
22	โครงการเลี้ยงสุกรพันธุ์ชน	32842556331	นาง ศัลยาณี สุขประดิษฐ์	09-06-2556	200,000.00	กาญจนดิษฐ์	1	444.91	151,365.59
23	โครงการปลูกผักหมุนเวียน	32842556339	นาง วิจิตรา เทียนจิว	14-06-2556	150,000.00	กาญจนดิษฐ์	1	-	35,006.00
24	โครงการเลี้ยงปลากะพง	32842556348	นาง อุไรวรรณ เพชรหล่อ	14-06-2556	200,000.00	กาญจนดิษฐ์	5	-	163,509.00
25	โครงการเลี้ยงปลากะพงขาว	32842556354	นางสาว อ้อย คงสุวรรณ	14-06-2556	200,000.00	กาญจนดิษฐ์	1	68,200.00	102,300.00
26	เลี้ยงสุกรขุน	22842564121	นาง นันทนา คงไทย	22-01-2564	199,760.00	กาญจนดิษฐ์	0	13,359.98	186,400.02
27	เลี้ยงวัวพันธุ์พื้นบ้านลูกผสม	22842564127	นาง สุภัค เพชรลอย	22-01-2564	200,000.00	กาญจนดิษฐ์	3	101,875.00	47,225.00
28	แปลงผักชุมชนคนเกษตร	22842564113	นาง ลักษณ์า คงสุวรรณ	22-01-2564	200,000.00	กาญจนดิษฐ์	5	12,421.94	136,677.92
29	สวนแข่งพลาสติก	22842564164	นางสาว สุภาวดี ฉลาด	22-01-2564	200,000.00	กาญจนดิษฐ์	19	101,188.00	31,408.00
30	เลี้ยงสุกรขุน	22842564120	นาง เรณู วุ่นศิลป์	22-01-2564	199,760.00	กาญจนดิษฐ์	2	14,542.50	185,217.50
31	เลี้ยงสุกรขุน	22842564111	นาง ทิพนตร เพชรรัตน์	22-01-2564	199,760.00	กาญจนดิษฐ์	3	86,875.00	46,985.00

ลำดับ	(1) ชื่อโครงการ	(2) เลขที่สัญญา	(3) ชื่อ - สกุลของ ผู้กู้/ผู้ค้ำประกัน/ผู้กู้รวม	(4) วัน/ เดือน/ปี	5) จำนวนเงินต้น ตามสัญญา	(6.2) อำเภอ	(7) จำนวน งวดชำระ	(8) จำนวนเงิน ที่ลูกหนี้ชำระ	(9) จำนวนเงินต้น คงเหลือ
32	เลี้ยงสุกรขุน	22842564119	นาง เพ็ญศรี เกลียงเกลา	22-01-2564	200,000.00	กาญจนดิษฐ์	3	96,062.32	53,037.68
33	ผลิตสารปรับปรุงดินเพื่อจำหน่าย	22842564126	นาง สมาลัย จันทรัมย์	22-01-2564	200,000.00	กาญจนดิษฐ์	3	101,875.00	47,225.00
34	เลี้ยงกบเนื้อในบ่อปูนซีเมนต์	22842564166	นาง เพ็ญศรี ชูแสงศรี	22-01-2564	200,000.00	กาญจนดิษฐ์	2	4,738.89	161,327.11
35	เลี้ยงสุกรขุน	22842564123	นาง กษิรา พันภัย	22-01-2564	199,760.00	กาญจนดิษฐ์	3	101,861.56	46,998.44
36	ผลิตเครื่องแกง	22842564165	นาง เรณู แพเพช	22-01-2564	200,000.00	กาญจนดิษฐ์	11	4,754.00	111,074.06
37	เลี้ยงสุกรขุน	22842564124	นาง สุวิชา คงสุทธิ	22-01-2564	199,760.00	กาญจนดิษฐ์	3	101,875.00	46,885.00
38	เพาะถั่วงอก	22842563107	นาง สุธา สุขคุ้ม	25-06-2563	200,000.00	กาญจนดิษฐ์	8	26,856.88	71,424.12
39	เลี้ยงแม่พันธุ์สุกรและสุกรขุน	2284256395	นาง สุกิจติมา โกละกะ	25-06-2563	200,000.00	กาญจนดิษฐ์	6	64,200.00	-
40	ร้านรับปักและสกรีนทั่วไป	2284256396	นางสาว รัตนา สุวรรณภักดี	25-06-2563	197,300.00	กาญจนดิษฐ์	7	49,281.74	24,082.68
41	เลี้ยงเบ็ดเทศ	2284256397	นางสาว จันทนา ถั่วเถื่อน	25-06-2563	185,000.00	กาญจนดิษฐ์	8	19,530.23	120,760.29
42	ปลูกแตงโม	2284256394	นาง อาพร เพชรสุทธิ	25-06-2563	200,000.00	กาญจนดิษฐ์	7	12,453.78	86,113.23
43	เลี้ยงสุกร	22842563103	นาง ชลิตา หนูน้อย	25-06-2563	200,000.00	กาญจนดิษฐ์	5	46,607.15	85,568.85
44	เลี้ยงสุกร(ต่อยอดโครงการ)	22842563108	นาง กลินจันทร์ พัฒนกุล	25-06-2563	200,000.00	กาญจนดิษฐ์	3	54,869.00	43,307.00
45	ทำเครื่องแกง	2284256393	นาง รัตติยา โอบุข	25-06-2563	190,000.00	กาญจนดิษฐ์	5	-	142,016.00
46	เลี้ยงสุกรขุน	2284256252	นาง อริยา จารุจาริต	10-09-2562	200,000.00	กาญจนดิษฐ์	6	9,245.30	154,877.73
47	เลี้ยงสุกร	2284256240	นาง ยุพดี สิทธิชัย	20-08-2562	199,965.00	กาญจนดิษฐ์	5	-	167,741.00
48	โครงการเลี้ยงหอยแครง	32842556334	นาง หนูเล็ก แดงภาพรกุล	09-06-2556	200,000.00	กาญจนดิษฐ์	2	97,005.73	94,721.27
49	โครงการกลุ่มเลี้ยงปลากระพง	32842556446	นาง ทิพวรรณ เมฆจันทร์	01-08-2556	150,000.00	กาญจนดิษฐ์	1	28,650.00	114,600.00
50	โครงการเลี้ยงปลานิลจืดลดดา	32842556531	นางสาว พัชรี ขำชุมพร	01-09-2556	200,000.00	กาญจนดิษฐ์	0	-	200,000.00
51	โครงการกลุ่มเกษตรกรบ่อเลี้ยงปลากระพง	32842556450	นางสาว ลดาพรรณ เรืองมาก	01-08-2556	150,000.00	กาญจนดิษฐ์	1	17,500.00	95,157.00
52	เลี้ยงสุกร	2284256239	นาง นาดยา พัฒน์เข้ม	20-08-2562	199,938.00	กาญจนดิษฐ์	9	1,245.30	129,473.13
53	เลี้ยงสุกร	2284256249	นางสาว สุภาภรณ์ แดงสุภา	10-09-2562	199,998.00	กาญจนดิษฐ์	22	81,967.07	25,971.93
54	โครงการเลี้ยงหอยแครง ทำทอง	32842556433	นาง สุวรรณา อัยยะวาทกุล	01-08-2556	150,000.00	กาญจนดิษฐ์	0	-	150,000.00
55	จากคabanใหม่สแควร์	2284256238	นาง นัยนา เมฆสุข	20-08-2562	200,000.00	กาญจนดิษฐ์	23	78,456.77	12,637.73
56	เลี้ยงสุกร	2284256185	นาง ศรคมลภรณ์ สวัสดิ์สุมา	05-07-2561	200,000.00	กาญจนดิษฐ์	11	5,612.25	88,433.53
57	เลี้ยงหมูขุน	2284256122	นางสาว เสาวณีย์ ลินริน	05-03-2561	200,000.00	กาญจนดิษฐ์	2	20,161.48	165,300.52
58	กลุ่มเลี้ยงสุกร	2284256145	นาง สมมทนา ตรีภักดี	05-04-2561	200,000.00	กาญจนดิษฐ์	3	11,272.12	108,811.72
59	การผลิตส้มไข่	2284256120	นาง นันทภา ขำวิชา	05-03-2561	199,875.00	กาญจนดิษฐ์	16	14,588.17	33,199.21
60	กลุ่มเลี้ยงสุกร	2284256121	นาง อรสา วัชนะ	05-03-2561	200,000.00	กาญจนดิษฐ์	8	30,907.24	35,036.27
61	ผลิตและจำหน่ายหลอดหอยนางรม	2284256123	นาง สุเพ็ญ พันธุ์ทิ	05-03-2561	200,000.00	กาญจนดิษฐ์	12	13,082.15	39,724.22
62	เลี้ยงแม่สุกรพันธุ์พื้นเมืองเพื่อจำหน่ายลูกสุกร	2284256159	นาง ละอองทิพย์ ศรีสุวรรณ	04-05-2561	145,000.00	กาญจนดิษฐ์	5	-	41,905.00

ลำดับ	(1) ชื่อโครงการ	(2) เลขที่สัญญา	(3) ชื่อ - สกุลของ ผู้กู้/ผู้ค้ำประกัน/ผู้กู้ร่วม	(4) วัน/ เดือน/ปี	5) จำนวนเงินต้น ตามสัญญา	(6.2) อำเภอ	(7) จำนวน งวดการชำระ	(8) จำนวนเงิน ที่ลูกหนี้ชำระ	(9) จำนวนเงินต้น คงเหลือ
63	โครงการเลี้ยงเบ็ด	32842556456	นางสาว เบญจวรรณ มากกลิ่น	05-08-2556	200,000.00	กาญจนดิษฐ์	11	16,879.27	46,955.73
64	โครงการกลุ่มเกษตรกรป่อเลี้ยงปลาตุ๊ก	32842556347	นางสาว นิชาภา มะอั้นันต์	14-06-2556	197,000.00	กาญจนดิษฐ์	4	62,118.00	44,368.00
65	โครงการเลี้ยงเบ็ดไข่	32842556541	นาง จินดาวรรณ อักษรทิพย์	01-09-2556	180,000.00	กาญจนดิษฐ์	0	-	180,000.00
66	โครงการเกษตรกรเพาะเห็ดนางฟ้า	32842556537	นาง กัญญารัตน์ เมืองคุ้ม	01-09-2556	150,000.00	กาญจนดิษฐ์	6	53,237.85	72,950.15
67	โครงการเกษตรกรเลี้ยงปลาตุ๊กในบ่อพลาสติก	32842556528	นาง พรศรี จันทร์แจ่ม	01-09-2556	190,000.00	กาญจนดิษฐ์	11	18,298.67	51,532.33
68	โครงการการปลูกผักปลอดสารพิษ	32842556356	นาง สมศรี ชูพิน	14-06-2556	150,000.00	กาญจนดิษฐ์	8	23,706.77	67,684.25
69	โครงการเกษตรกรป่อเลี้ยงปลานิลจืดลดา	32842556452	นาง หนูสาย เสือมาก	01-08-2556	150,000.00	กาญจนดิษฐ์	1	67,864.00	55,861.00
70	โครงการเลี้ยงปลานิลจืดลดา	32842556542	นาง วาณิตย์ เมฆมุสิก	01-09-2556	180,000.00	กาญจนดิษฐ์	7	40,219.29	85,973.71
71	โครงการกลุ่มสตรีเลี้ยงปลาตุ๊ก	32842556461	นาง อุไรวรรณ หลางหวอด	05-08-2556	200,000.00	กาญจนดิษฐ์	0	-	200,000.00
72	โครงการเลี้ยงปลากระพงในกระชัง	32842556534	นางสาว พจมาลย์ เมืองรัตนจรูญ	01-09-2556	200,000.00	กาญจนดิษฐ์	6	-	124,606.00
73	โครงการกลุ่มเกษตรกรเลี้ยงปลานิลจืดลดา	32842556454	นางสาว สุรัญญา คงสุวรรณ	01-08-2556	150,000.00	กาญจนดิษฐ์	2	15,575.53	62,297.47
74	โครงการเลี้ยงหอยแครง ทำทอง	32842556435	นาง ฉลวย แก้วสมบัติ	01-08-2556	150,000.00	กาญจนดิษฐ์	1	-	125,000.00
75	โครงการสถานเสริมความงามครบวงจร	32842556524	นางสาว อารมย์ ไธธาดง	19-09-2556	200,000.00	กาญจนดิษฐ์	4	-	121,478.92
76	โครงการกลุ่มเกษตรกรไร่แดงโม	32842556344	นาง ลินจี เมฆจันทร์	01-06-2556	150,000.00	กาญจนดิษฐ์	2	13,959.60	45,840.40
77	โครงการเกษตรกรเลี้ยงปลากระพง	32842556539	นางสาว จันทรา ภูษย์จันทร์	01-09-2556	150,000.00	กาญจนดิษฐ์	5	2,536.29	35,472.71
78	โครงการเกษตรกรเลี้ยงหมู ม.9	32842556538	นางสาว วิไลพร ราชวงษ์	01-09-2556	180,000.00	กาญจนดิษฐ์	1	25,444.10	101,775.90
79	โครงการเลี้ยงหมู	32842556519	นาง กัลยา ดิษฐ์เดช	17-09-2556	150,000.00	กาญจนดิษฐ์	19	9,654.74	22,457.89
80	โครงการค้าขายอุปกรณ์ประมง	32842556523	นาง ลินดา กลางเบ็ด	19-09-2556	200,000.00	กาญจนดิษฐ์	0	5,441.57	205,441.57
81	โครงการกลุ่มเกษตรกรป่อเลี้ยงปลากระพง	32842556355	นางสาว เฉษฐา สุวรรณ	14-06-2556	190,000.00	กาญจนดิษฐ์	1	5,772.80	152,597.20
82	โครงการกลุ่มสตรีเลี้ยงปลากระพง	32842556445	นาง วิภาวรรณ ลาวรรพ	01-08-2556	150,000.00	กาญจนดิษฐ์	4	25,652.73	124,347.27
83	โครงการเลี้ยงหอยแครง ม.9	32842556438	นาง วนิดา ไพฑูรย์	01-08-2556	150,000.00	กาญจนดิษฐ์	2	-	137,316.26
84	โครงการเลี้ยงปลากระพงขาว	32842556451	นาง สุณีวัลย์ พุทธิพงษ์	01-08-2556	150,000.00	กาญจนดิษฐ์	1	400.00	24,250.00
85	โครงการปลูกผักหมุนเวียน ม.3	32842556540	นางสาว พรรณพิไล เพ็ญบุญ	01-09-2556	150,000.00	กาญจนดิษฐ์	4	48,912.63	98,937.37
86	โครงการกลุ่มเกษตรกรเลี้ยงปลากระพง	32842556349	นางสาว จีรวรรณ ดำมณี	14-06-2556	198,000.00	กาญจนดิษฐ์	0	-	198,000.00
87	โครงการเลี้ยงหอยแครง ต.ท่าทอง	32842556440	นาง ม่วยกัญ หวานสนิท	01-08-2556	150,000.00	กาญจนดิษฐ์	0	-	150,000.00
88	โครงการกลุ่มเกษตรกรเลี้ยงสุกร	32842556329	นางสาว หนากานต์ หลักโคตร	09-06-2556	200,000.00	กาญจนดิษฐ์	6	39,052.00	53,300.00
89	โครงการเลี้ยงปลากระพง	32842556342	นาง จันทรา ภูมี	14-06-2556	200,000.00	กาญจนดิษฐ์	1	73,028.00	109,544.00
90	โครงการเลี้ยงหอยแครง	32842556357	นาง จินดา แซ่จั้ง	14-06-2556	200,000.00	กาญจนดิษฐ์	1	-	148,500.00
91	โครงการเลี้ยงหอยแครง ทำทอง	32842556437	นาง วรรณิการ์ พรหมเลิศ	01-08-2556	150,000.00	กาญจนดิษฐ์	1	-	149,750.00
					17,044,716.00			3,284,174.24	8,717,169.92

ลำดับ	(1) ชื่อโครงการ	(2) เลขที่สัญญา	(3) ชื่อ - สกุลของ ผู้กู้/ผู้ค้ำประกัน/ผู้กู้ร่วม	(4) วัน/ เดือน/ปี	5) จำนวนเงินต้น ตามสัญญา	(6.2) อำเภอ	(7) จำนวน งวดการชำระ	(8) จำนวนเงิน ที่ลูกหนี้ชำระ	(9) จำนวนเงินต้น คงเหลือ
1	แปรรูปน้ำกะทิ	228425605	นาง ทศนีย์ ทองโตก	05-07-2560	200,000.00	เกาะพะงัน	7	4,053.46	146,440.26
2	กลุ่มอาชีพปลูกผักสลัดไฮโดรโปนิก	2284256539	นางสาว อนุรักษ์ วังฉาย	19-08-2565	112,684.00	เกาะพะงัน	12	61,008.00	46,986.00
3	ร้านอาหารตามสั่ง	2284256536	นางสาว เบญจมาศ เพ็ชรเส็ง	19-08-2565	90,000.00	เกาะพะงัน	12	44,927.00	41,331.00
4	เรือประมงพื้นบ้าน	2284256534	นางสาว สุพรรณิ ทองชุม	19-08-2565	134,970.00	เกาะพะงัน	4	16,526.99	112,825.01
5	ร้านอาหารตามสั่งและกาแฟสด	2284256530	นางสาว รุ่งนภา พิริยสถิต	19-08-2565	90,000.00	เกาะพะงัน	11	41,188.56	45,069.44
6	ร้านอาหารตามสั่ง	2284256529	นาง วรกรณ์ สมเพชร	19-08-2565	90,000.00	เกาะพะงัน	13	44,927.00	41,331.00
7	เครื่องซักผ้าหยอดเหรียญและบริการซักอบรีด	2284256533	นาง เสน่ห์ สมหวัง	19-08-2565	90,000.00	เกาะพะงัน	9	48,456.78	37,801.22
8	ทำนาและแปรรูปข้าวปลอดสารพิษ(ดอกพยอม)	2284256538	นาง ฉวีวรรณ ทวยเจริญ	19-08-2565	90,000.00	เกาะพะงัน	13	45,034.00	41,224.00
9	สอนอาหารไทยกับชาวต่างชาติและร้านอาหารตามสั่ง	2284256531	นาง อังคณา ปานมาส	19-08-2565	90,000.00	เกาะพะงัน	12	44,927.00	41,331.00
10	ประกอบอาชีพประมงชายฝั่งพื้นบ้าน เพื่อการแปรรูป	2284256537	นางสาว อุไรรัตน์ พูลสวัสดิ์	19-08-2565	120,000.00	เกาะพะงัน	12	59,906.00	55,105.00
11	บริการซัก อบ รีดและตู้ซักผ้าหยอดเหรียญ	2284256532	นางสาว รวีวรรณ พราหมทอง	19-08-2565	90,000.00	เกาะพะงัน	12	44,966.88	41,292.66
12	จำหน่ายและแปรรูปอาหารทะเล	22842564234	นาง น้าฝน สุริวงษ์	20-04-2564	183,100.00	เกาะพะงัน	12	47,635.47	96,896.04
13	ตู้น้ำดื่มหยอดเหรียญและเครื่องซักผ้าหยอดเหรียญ	22842564233	นาง อัมพรศรี ยวนานนท์	20-04-2564	200,000.00	เกาะพะงัน	17	101,562.86	56,328.52
14	ร้านซักอบรีด (พร้อมตู้หยอดเหรียญ)	22842564232	นางสาว ปาริชาติ ภูมิสุวรรณ	20-04-2564	200,000.00	เกาะพะงัน	23	52,917.21	12,279.92
15	ร้านซักอบรีด และหยอดเหรียญ	22842564231	นางสาว จันทรีเพ็ญ ใจเสมอ	20-04-2564	200,000.00	เกาะพะงัน	17	98,564.09	48,281.91
16	โครงการรับซื้อของเก่า	32842556543	นาง เวียงคำ ใจเก่งดี	27-09-2556	200,000.00	เกาะพะงัน	1	1,361.97	63,809.03
17	ร้านอาหารตามสั่ง (ปรับปรุงซ่อมแซมให้ดูดี)	22842564236	นางสาว ทิพวรรณ มีวรรณ	20-04-2564	200,000.00	เกาะพะงัน	13	59,209.59	98,670.41
18	แปรรูปปลาอาหารทะเล (ปลาเค็ม)	22842564235	นาง ประมวลศรี นามบุตร	20-04-2564	200,000.00	เกาะพะงัน	7	30,873.55	143,898.27
19	ร้านขายผลไม้	22842564237	นางสาว เณตดา โขดีช่วง	20-04-2564	138,000.00	เกาะพะงัน	1	-	132,262.00
20	ร้านตัดเสื้อสตรี	22842564238	นางสาว นันทิตา สองเมือง	20-04-2564	196,600.00	เกาะพะงัน	16	99,546.72	63,952.60
21	ร้านอาหารถนอมจิต	2284256363	นาง ถนอม บุญส่ง	10-04-2563	200,000.00	เกาะพะงัน	12	58,774.75	99,108.71
22	ร้านข้าวแกงริมทาง	2284256360	นางสาว สายรุ้ง บุตรสาร	10-04-2563	192,500.00	เกาะพะงัน	16	97,446.00	54,480.00
23	บริการรถจักรยานยนต์ให้เช่า	2284256349	นาง จันทรีเพ็ญ ทองมาก	10-04-2563	104,000.00	เกาะพะงัน	4	12,549.14	87,125.79
24	ประมงพื้นบ้าน	2284256339	นาง สุดใจ หาญกล้า	10-04-2563	200,000.00	เกาะพะงัน	17	92,757.54	56,695.46
25	ร้านอาหารตามสั่ง	2284256359	นาง สมศรี เกื้อสกุล	10-04-2563	196,650.00	เกาะพะงัน	16	99,485.00	55,742.00
26	แปรรูปอาหารทะเล	2284256344	นาง สวรรค์ ออกประทุม	10-04-2563	200,000.00	เกาะพะงัน	16	101,163.00	56,717.00
27	ร้านอาหารตามสั่ง	2284256358	นาง ศศิประภา แซ่ฮ้อ	10-04-2563	200,000.00	เกาะพะงัน	16	101,163.00	56,717.00
28	แปรรูปอาหารทะเลตากแห้ง	2284256346	นาง กาวีณี จันทน์น้อย	10-04-2563	199,370.00	เกาะพะงัน	16	100,803.00	56,597.00
29	บริการร้านนวดแผนไทย	2284256341	นางสาว จิตนา สุวรรณลา	10-04-2563	200,000.00	เกาะพะงัน	5	101,462.06	73,187.94

ลำดับ	(1) ชื่อโครงการ	(2) เลขที่สัญญา	(3) ชื่อ - สกุลของ ผู้ซื้อ/ผู้ค้าประกัน/ผู้เข้าร่วม	(4) วัน/ เดือน/ปี	5) จำนวนเงินต้น ตามสัญญา	(6.2) อำเภอ	(7) จำนวน งวดการชำระ	(8) จำนวนเงิน ที่ลูกหนี้ชำระ	(9) จำนวนเงินต้น คงเหลือ
30	กลุ่มแปรรูปอาหารทะเล	2284256347	นางสาว อัญชลี บัวทอง	10-04-2563	200,000.00	เกาะพะงัน	3	7,519.00	175,635.00
31	ร้านอาหารตามสั่ง (Indy Kicthen Thai Food))	2284256362	นาง เพ็ญพร ทองแท้	10-04-2563	197,450.00	เกาะพะงัน	18	46,322.87	61,432.92
32	ขนมไทย	2284256364	นาง วันดี กาหลง	10-04-2563	200,000.00	เกาะพะงัน	16	101,163.00	56,717.00
33	ร้านอาหารและบริการ( แอปป์บีซ เรดเดอรรอง)	2284256361	นาง พะเยาว์ ยีหวา	10-04-2563	200,000.00	เกาะพะงัน	21	45,949.21	27,648.58
34	บริการรถจักรยานยนต์ให้เช่า	2284256355	นาง นงลักษณ์ รอดสุด	10-04-2563	100,000.00	เกาะพะงัน	20	30,952.83	14,925.84
35	ร้านเสริมสวย ความงาม	2284256343	นาง นิรัตน์ ปัญจันทร์สิงห์	10-04-2563	200,000.00	เกาะพะงัน	13	76,327.02	90,100.29
36	ร้านขายขนมปัง	2284256270	นาง สันธยา สุขสบาย	27-09-2562	200,000.00	เกาะพะงัน	23	99,259.00	-
37	ร้านอาหารไทย อาหารตามสั่ง ทำซาลาเปา ขายปลีก-ส่ง	2284256268	นาง พิมพ์า รัตนรักษ์	27-09-2562	200,000.00	เกาะพะงัน	10	-	116,359.00
38	นวดไทย ใส่ใจสุขภาพ	2284256269	นาง ธิยาดา ลาล์ซูล์	27-09-2562	200,000.00	เกาะพะงัน	11	32,939.32	118,377.68
39	รับซ่อมมะพร้าวและแปรรูปน้ำมันมะพร้าวสกัดเย็น	2284256146	นาง วรวรรณ บัวสมุย	05-04-2561	200,000.00	เกาะพะงัน	9	9,791.78	133,377.22
40	รถจักรยานยนต์เช่า	22842560109	นางสาว วาปี ชูเมือง	28-09-2560	200,000.00	เกาะพะงัน	7	30,084.94	146,449.62
41	ซักผ้าหยอดเหรียญ ซัก อบ รีด	22842560105	นางสาว ภารณี อนุรักษ์	28-09-2560	200,000.00	เกาะพะงัน	10	10,365.03	124,587.97
42	รถจักรยานยนต์ให้เช่า	2284256082	นาง ชื่นชูจิต โอด้วง	05-09-2560	200,000.00	เกาะพะงัน	16	16,680.14	95,122.77
43	ร้านรถจักรยานยนต์เช่า	2284256044	นาง ภาวิณี โยติช่วง	04-08-2560	196,000.00	เกาะพะงัน	4	-	166,584.82
44	อาหารทะเลแปรรูป	22842560103	นาง สุนิสา อุ่มเย็น	28-09-2560	200,000.00	เกาะพะงัน	9	263.57	145,894.81
45	ร้านขายอาหาร ขนมจีน	22842560110	นาง ประภา แซ่ลิ้ม	28-09-2560	200,000.00	เกาะพะงัน	10	3,397.03	125,132.97
46	แปรรูปอาหารทะเล (ปลาเค็ม ปลาหวาน ปลาหมึกแห้ง)	22842560100	นางสาว น้ำผึ้ง มาลีวงศ์	28-09-2560	200,000.00	เกาะพะงัน	17	28,150.21	94,177.65
47	ประมงพื้นบ้าน (เที่ยวได้ ตกปลาด้วย One day trip)	22842560101	นาง สุริยา ครอบสวย	28-09-2560	200,000.00	เกาะพะงัน	39	33,111.55	2,782.33
48	โครงการการประมงพื้นบ้าน	32842556466	นาง บุหงา เตือนขุนทด	24-07-2556	150,000.00	เกาะพะงัน	1	-	25,500.00
					8,251,324.00			2,285,473.12	3,684,292.66 /

ลำดับ	(1) ชื่อโครงการ	(2) เลขที่สัญญา	(3) ชื่อ - สกุลของ ผู้กู้/ผู้ค้ำประกัน/ผู้เข้าร่วม	(4) วัน/ เดือน/ปี ที่ทำสัญญา	5) จำนวนเงินต้น ตามสัญญา	(6.2) อำเภอ	(7) จำนวน งวดการชำระ	(8) จำนวนเงิน ที่ลูกหนี้ชำระ	(9) จำนวนเงินต้น คงเหลือ
1	เพาะเห็ดนางฟ้าต่อเนื่องเพื่อขยายกิจการ	2284256630	นาง กิรณา เรืองทอง	08-08-2566	200,000.00	เกาะสมุย	0	8,423.00	191,577.00
2	ขยายกิจการบ้านน้ำว่าสมุย (BAAN NAMWA)	2284256631	นางสาว เนาวรัตน์ วรรณประเสริฐ	08-08-2566	200,000.00	เกาะสมุย	0	8,483.00	191,517.00
3	เพาะเลี้ยงเห็ด	2284256528	นางสาว อุมากรณ์ รักคู่	19-08-2565	120,000.00	เกาะสมุย	11	50,749.77	64,261.23
4	ขยายกิจการกะปิกุ้ง แจกอบ (เกรดA)	22842564220	นาง ปิ่นพร ปล้องบรรจง	20-04-2564	200,000.00	เกาะสมุย	17	101,257.26	56,629.66
5	ขายอาหารและขนมหวาน (สวีท โสม โสม)	22842564230	นางสาว พิมพ์ภา คุ่มพร้อม	20-04-2564	200,000.00	เกาะสมุย	16	101,163.00	56,717.00
6	ทำโรงเรือนไว้เก็บหญ้าแห้ง	22842564229	นางสาว วรญา ทองพบ	20-04-2564	200,000.00	เกาะสมุย	5	56,302.23	118,347.77
7	ขยายร้านค้าทั่วไปและวัสดุการเกษตร	22842564131	นางสาว กุลประภัสสร พูลสวัสดิ์	22-01-2564	200,000.00	เกาะสมุย	5	14,493.08	160,234.92
8	ขยายร้านมินิมาร์ทและติดตั้งเครื่องซักผ้าหยอดเหรียญ	22842564129	นางสาว รติปาดา วิชัยดิษฐ์	22-01-2564	200,000.00	เกาะสมุย	8	30,030.96	144,750.81
9	ร้านเสริมสวย	22842564218	นาง อารรณ์ จันทร์แดง	20-04-2564	199,980.00	เกาะสมุย	1	-	191,557.00
10	แปลงพืชผักเพื่อจำหน่ายและท่องเที่ยว	22842564219	นางสาว ชนิษฐา เรืองศรี	20-04-2564	200,000.00	เกาะสมุย	4	21,651.00	153,023.31
11	ติดตั้งเครื่องซักผ้าหยอดเหรียญและตู้จำหน่ายหยอดเหรียญเพื่อบริการชุมชน	22842564136	นาง ทิพย์สุดา รุ่งทอง	22-01-2564	200,000.00	เกาะสมุย	6	21,709.70	153,018.30
12	ปรับปรุงร้านอาหาร	22842564132	นางสาว ดาเรศ สุขแก้ว	22-01-2564	200,000.00	เกาะสมุย	6	21,709.70	153,018.30
13	รับซื้อขายนมแพะเพื่อแปรรูป	22842564128	นาง สนิษนาถ นุกุลธรรม	22-01-2564	147,510.00	เกาะสมุย	18	57,135.48	41,261.52
14	โครงการค้าขายผักสด และอาหารทะเล อาหารสด	32842556313	นาง อุบลรัตน์ ศรีสัตยานุกุล	26-05-2556	100,000.00	เกาะสมุย	6	3,143.46	73,831.54
15	ขยายกิจการน้ำกะทิ	22842564130	นาง รัชรินทร์ เชาวลิต	22-01-2564	200,000.00	เกาะสมุย	5	14,338.08	160,389.92
16	ตู้จำหน่ายหยอดเหรียญ	22842564133	นางสาว ประกายรัตน์ วิชัยดิษฐ์	22-01-2564	195,000.00	เกาะสมุย	5	7,007.64	163,402.74
17	ต่อยอดกิจการขายกาละแม	22842564221	นาง จันทร์อัมพร เสนาน้อย	20-04-2564	200,000.00	เกาะสมุย	7	19,867.13	146,463.90
18	ทำขนมเบเกอรี่	22842564135	นาง จินดา จันแจ่ม	22-01-2564	200,000.00	เกาะสมุย	19	101,192.62	31,408.00
19	เบเกอรี่ร้านมุมทอง	22842563130	นาง ธมลพรรณ ทองสุข	22-07-2563	131,879.00	เกาะสมุย	22	66,959.93	11,636.11
20	กวนกาละแมเพื่อจำหน่าย	2284256196	นางสาว พิษญา แกล้วกล้า	10-09-2561	200,000.00	เกาะสมุย	2	6,521.87	185,750.13
21	กลุ่มเพาะเห็ดแครง	2284256198	นาง ยวนจิตน์ อ่อนใส	10-09-2561	170,000.00	เกาะสมุย	28	43,533.60	28,616.88
22	ค้าขาย อาหารตามสั่ง และข้าวแกง	2284256197	นาง วันดี พูลสวัสดิ์	10-09-2561	200,000.00	เกาะสมุย	20	33,720.12	51,584.88
23	โครงการค้าขายของฝากจากสมุยจำพวกสบู่แกะสลัก	32842556371	นาง พงมาน อ่อนจันทร์	10-11-2556	150,000.00	เกาะสมุย	1	-	143,181.00
24	โครงการร้านอาหารแผงลอย (ไก่ทอด)	32842556198	นางสาว อรณี มีบุญ	22-10-2556	150,000.00	เกาะสมุย	3	40.10	52,266.90
25	โครงการนำดื่มเพื่อสุขภาพในชุมชนและครัวเรือน	32842556624	นาง กัลยา บุญทองแก้ว	26-06-2556	150,000.00	เกาะสมุย	1	-	125,619.00
26	โครงการฝึกปลอดสารพิษไฮโดรฟินิกส์	32842556199	นางสาว ชุติมา โหรีเพชร (อินทร์ภัก)	10-10-2556	180,000.00	เกาะสมุย	3	11,371.37	167,197.63
					4,694,369.00			800,804.10	3,017,262.45

ลำดับ	(1) ชื่อโครงการ	(2) เลขที่สัญญา	(3) ชื่อ - สกุลของ ผู้กู้/ผู้ค้ำประกัน/ผู้กู้ร่วม	(4) วัน/ เดือน/ปี ที่ทำสัญญา	5) จำนวนเงินต้น ตามสัญญา	(6.2) อำเภอ	(7) จำนวน งวดการชำระ	(8) จำนวนเงิน ที่ลูกหนี้ชำระ	(9) จำนวนเงินต้น คงเหลือ
1	โครงการแม่บ้านเลี้ยงนกกะทาบ้านเกาะยวน	328425571	นาง พวงพรรณ คงแยม	01-05-2557	150,000.00	คีรีรัฐนิคม	14	25,753.37	42,729.81
2	เลี้ยงสุกร	228425619	นาง ก้อนหา จันทร์พฤษ์	10-01-2561	200,000.00	คีรีรัฐนิคม	20	10,243.02	28,362.42
3	เลี้ยงหมูเพื่อมีรายได้เสริมกับครอบครัว	228425618	นางสาว สุจิตรา สุพิทักษ์	10-01-2561	200,000.00	คีรีรัฐนิคม	0	246.43	199,753.57
4	ร้านค้าชุมชน	228425617	นาง สุวารี เสือมีศิลป์	10-01-2561	200,000.00	คีรีรัฐนิคม	33	29,838.66	20,464.34
5	ต่อยอดการเลี้ยงวัวพันธุ์พื้นบ้าน	22842564175	นางสาว วัชรีย์ สอนอินทร์	22-01-2564	200,000.00	คีรีรัฐนิคม	2	25,610.63	101,915.37
6	เงินทุนค้าขาย กฟช้อป ต่อยอดกิจการ	22842564174	นางสาว มลิวลัย เพชรทอง	22-01-2564	190,000.00	คีรีรัฐนิคม	8	28,110.16	129,947.71
7	เลี้ยงสุกร	22842564173	นางสาว นิภาพร ไกรวงศ์	22-01-2564	200,000.00	คีรีรัฐนิคม	2	7,330.13	185,769.87
8	ต่อยอดการเพาะเห็ดฟางในโรงเรือน	22842564172	นางสาว โสภิตา พลเลิศ	22-01-2564	199,425.00	คีรีรัฐนิคม	9	17,032.92	123,699.53
9	ต่อยอด การเพาะเห็ดฟางแบบกองเตี้ย	22842564171	นาง วันทนา คักดา	22-01-2564	198,500.00	คีรีรัฐนิคม	12	42,040.56	97,917.19
10	ต่อยอด การเพาะเห็ดฟางแบบกองเตี้ย	22842564170	นางสาว จิตรา ช่วยบางเดื่อ	22-01-2564	198,500.00	คีรีรัฐนิคม	7	70,433.98	77,759.02
11	กลุ่มเลี้ยงโคขุน (ต่อยอด)	22842564246	นางสาว เสาวนีย์ ทิมนุ่น	14-05-2564	200,000.00	คีรีรัฐนิคม	5	44,286.85	53,888.15
12	เลี้ยงปลาตุกรัสเซียในบ่อดิน	22842564245	นาง นิสากร แสงจันทร์	14-05-2564	194,730.00	คีรีรัฐนิคม	4	18,023.47	147,546.15
13	เลี้ยงสุกรขุน	22842564169	นาง พิชิติต นวนนุ่น	22-01-2564	200,000.00	คีรีรัฐนิคม	5	101,926.40	64,139.60
14	ต่อยอดการเลี้ยงสุกร	22842564167	นาง ดาริกา ยอดโมรา	22-01-2564	200,000.00	คีรีรัฐนิคม	3	86,932.92	44,243.08
15	เลี้ยงสุกร	22842564168	นาง ดีวิ สมบุญ	22-01-2564	200,000.00	คีรีรัฐนิคม	2	50,951.00	47,225.00
16	เลี้ยงโคขุน	2284256369	นางสาว ฉวี ก้าวสุบรรณ	10-04-2563	200,000.00	คีรีรัฐนิคม	19	60,856.13	38,590.05
17	โครงการต่อยอดโครงการปยุตสมของหมู่บ้านแสงอรุณ	2284255667	นาง กนกอร ปากแดง	16-06-2556	180,000.00	คีรีรัฐนิคม	4	8,889.87	35,530.13
18	ต่อยอดโครงการทำโต๊ะเก้าอี้ เฟอร์นิเจอร์ราคาถูกลง	2284256368	นางสาว มัณฑนา แสงอาวุธ	10-04-2563	200,000.00	คีรีรัฐนิคม	8	21,388.36	137,301.74
19	โครงการเลี้ยงปลาจิตรลดา	2284255659	นาง ปารมย์ ชูจิตต์	16-06-2556	150,000.00	คีรีรัฐนิคม	1	-	138,500.00
20	ทำเพาะเห็ดฟาง	2284256370	นางสาว นงลักษณ์ พุ่มศิริ	10-04-2563	200,000.00	คีรีรัฐนิคม	8	43,847.28	118,153.17
21	ต่อยอดการเลี้ยงหมูขุน	2284256367	นาง สมเพชร สุวรรณจันทร์	10-04-2563	200,000.00	คีรีรัฐนิคม	4	12,552.22	137,213.65
22	ต่อยอดตัดเย็บเสื้อผ้า	2284256211	นาง เพ็ญจันทร์ นุ้ยไทย	05-04-2562	200,000.00	คีรีรัฐนิคม	29	28,842.18	19,167.44
23	ขยายร้านค้าขายของชำ	2284256210	นาง วาสนา ศรีชาย	05-04-2562	200,000.00	คีรีรัฐนิคม	18	19,718.07	58,710.45
24	เพาะเห็ดฟางกองเตี้ย	2284256212	นางสาว ศิริลักษณ์ แก้วคำจันทร์	05-04-2562	185,440.00	คีรีรัฐนิคม	16	18,270.45	73,055.08
25	การเพาะเห็ดฟาง	2284256166	นางสาว มณีนรัตน์ เวชกุล	04-05-2561	199,800.00	คีรีรัฐนิคม	8	43,015.26	126,981.41
26	ขนมเบี๊ยะ กลุ่มสตรีตำบลบ้านท่าเียบ	2284256127	นาง ทิพวรรณ ทิพนันย์	05-03-2561	200,000.00	คีรีรัฐนิคม	1	2,528.40	197,471.60
27	ปลูกกล้วยหอม(คาเวนดิช)	22842561101	นาง ดวงรัตน์ เพ็ชรวิเชียร	10-09-2561	199,980.00	คีรีรัฐนิคม	2	28,533.14	164,307.13
28	ปลูกผัก	2284256170	นาง นิภาวรรณ เจียมทิพย์	04-05-2561	161,250.00	คีรีรัฐนิคม	10	25,377.61	80,660.30

ลำดับ	(1) ชื่อโครงการ	(2) เลขที่สัญญา	(3) ชื่อ - สกุลของ ผู้กู้/ผู้ค้ำประกัน/ผู้กู้ร่วม	(4) วัน/ เดือน/ปี ที่ทำสัญญา	5) จำนวนเงินต้น ตามสัญญา	(6.2) อำเภอ	(7) จำนวน งวดการชำระ	(8) จำนวนเงิน ที่ถูกหนี้ชำระ	(9) จำนวนเงินต้น คงเหลือ
29	โครงการเลี้ยงปลาตากบอดิน	32842556589	นาง พิมพ์มาดา ตักดา	26-10-2556	100,000.00	ศรีรัฐนิคม	7	18,473.65	56,729.35
30	เลี้ยงปลาตาก	2284256111	นางจิราวรรณ เจียยา	10-01-2561	200,000.00	ศรีรัฐนิคม	13	-	101,752.80
31	ปลูกกล้วยหอมทองและผักหวาน	2284256169	นาง สุวรรณมา โพธิ์ศรี	04-05-2561	200,000.00	ศรีรัฐนิคม	6	23,753.21	151,590.79
32	ปลูกผัก	2284256165	นาง ขวัญใจ เทพพิชัย	04-05-2561	153,500.00	ศรีรัฐนิคม	8	22,823.90	64,301.86
33	กลุ่มเลี้ยงหมูหลุม	2284256114	นางสาว ชีราภรณ์ จิตประกอบ	10-01-2561	200,000.00	ศรีรัฐนิคม	20	77,045.87	68,503.13
34	ปลูกมะละกอและผักสวนครัว	2284256113	นาง สมศรี คำจันทร์	10-01-2561	120,000.00	ศรีรัฐนิคม	17	19,594.03	52,024.86
35	เลี้ยงสุกร	2284256168	นางสาว กนกอร ไชยขำนะ	04-05-2561	200,000.00	ศรีรัฐนิคม	10	55,000.80	96,124.20
36	โครงการเลี้ยงปลาตากบอยู่ในบ่อซีเมนต์	3284255729	นาง วาสนา รำมะนา	01-05-2557	150,000.00	ศรีรัฐนิคม	1	10,758.99	139,141.01
37	โครงการเลี้ยงหมูบ้านสุขสันต์	3284255730	นาง จริฎา สิทธิชู	01-05-2557	130,000.00	ศรีรัฐนิคม	3	6,477.93	123,422.07
38	โครงการเพาะเห็ดนางฟ้า	3284255728	นาง ผ่องศรี รุจิตร	01-05-2557	100,000.00	ศรีรัฐนิคม	2	23,400.09	70,849.91
39	โครงการเลี้ยงหมู	2284255678	นางสาว ลัดดาวรรณ รัตนบุรี	16-06-2556	200,000.00	ศรีรัฐนิคม	3	8,724.40	172,511.60
40	โครงการกลุ่มข่าวสารบ้านแสงอรุณ	2284255651	นาง จินดา พัวพันธ์	16-06-2556	170,000.00	ศรีรัฐนิคม	5	5,392.94	21,647.06
41	โครงการเลี้ยงสุกร	2284255681	นาง รจนา พิณิจ	16-06-2556	200,000.00	ศรีรัฐนิคม	1	-	167,740.00
42	โครงการแม่บ้านเลี้ยงปลาในบ่อดินบ้านเกาะยวน	32842556493	นาง อโณทัย คำจันทร์	01-08-2556	150,000.00	ศรีรัฐนิคม	16	92,169.70	55,705.30
43	โครงการเลี้ยงเป็ด	2284255668	นางสาว ศิริภัสสร รัตนบุรี	01-01-2556	150,000.00	ศรีรัฐนิคม	0	-	150,000.00
44	โครงการเลี้ยงไก่พันธุ์เนื้อ	2284255669	นางสาว ภรณ์ภา ชูจิตต์	01-01-2556	160,000.00	ศรีรัฐนิคม	5	22,023.00	133,255.00
45	โครงการเลี้ยงหมู	2284255675	นาง สมจิตร์ ใหม่เมือง	16-06-2556	200,000.00	ศรีรัฐนิคม	5	34,854.99	159,640.01
46	โครงการต่อยอดโครงการปยุผสมของหมูบ้านแสงอรุณ	2284255650	นางสาว ปรีดา ทรายอ่อน	16-06-2556	150,000.00	ศรีรัฐนิคม	6	8,393.89	27,098.11
47	โครงการเลี้ยงสุกร	2284255680	นาง สุมาลี หลเมฆ	16-06-2556	199,000.00	ศรีรัฐนิคม	2	1,320.00	81,524.00
48	โครงการเลี้ยงกบ และเลี้ยงปลา	2284255674	นาง สุพรรณษา สุดปราง	16-06-2556	190,000.00	ศรีรัฐนิคม	3	28,120.84	45,099.16
49	โครงการเลี้ยงปลาจิตรลดา	2284255672	นางสาว ละอองศรี อินทรสุวรรณ	16-06-2556	180,000.00	ศรีรัฐนิคม	1	-	154,742.00
50	โครงการเลี้ยงสุกร	2284255662	นางสาว เนาวรัตน์ ขำจิตร	16-06-2556	200,000.00	ศรีรัฐนิคม	3	428.30	186,173.02
					9,110,125.00			1,331,336.00	4,970,578.20

ลำดับ	(1) ชื่อโครงการ	(2) เลขที่สัญญา	(3) ชื่อ - สกุลของ ผู้กู้/ผู้ค้ำประกัน/ผู้กู้ร่วม	(4) วัน/ เดือน/ปี ที่ทำสัญญา	5) จำนวนเงินต้น ตามสัญญา	(6.2) อำเภอ	(7) จำนวน งวดการ ชำระ	(8) จำนวนเงิน ที่ลูกหนี้ชำระ	(9) จำนวนเงินต้น คงเหลือ
1	โครงการเลี้ยงโคพันธุ์พื้นเมืองเพื่อจำหน่าย	228425669	นาง กานดา จิตอำนาจ	08-02-2566	200,000.00	เคียนซา	7	58,975.69	141,024.31
2	โครงการคอกเลี้ยงโคพันธุ์ผสมเพื่อจำหน่าย	228425668	นาง นัฐยา อินทร์บำรุง	08-02-2566	200,000.00	เคียนซา	6	58,975.00	141,025.00
3	โครงการจำหน่ายสินค้าอุปโภค บริโภคและวัสดุอุปกรณ์ทางการเกษตร	228425667	นาง เรวดี จันทร์มณี	08-02-2566	200,000.00	เคียนซา	7	58,983.23	141,016.77
4	โครงการคอกเลี้ยงสุกร	2284256623	นางสาว ผกามาศ หนองนุ่น	31-03-2566	200,000.00	เคียนซา	0	-	200,000.00
5	โครงการกลุ่มข้าวสาร หมู่ 1 บ้านควนกลิ้ง	3284255699	นาง อำไพ แซ่โลว	30-05-2556	180,000.00	เคียนซา	7	39,325.37	129,210.63
6	โครงการเลี้ยงเป็ด	32842556553	นาง ขวัญหทัย แก้วคงคา	02-09-2556	200,000.00	เคียนซา	1	-	168,000.00
7	โครงการจำหน่ายสินค้าอุปโภค บริโภคและวัสดุอุปกรณ์ทางการเกษตร	2284256622	นางสาว ยุพิน แก้วอำรัตน์	31-03-2566	200,000.00	เคียนซา	5	42,189.47	157,810.53
8	โครงการคอกเลี้ยงโคพันธุ์ผสมเพื่อจำหน่ายลูก	2284256620	นาง สายชล กุมเมือง	31-03-2566	200,000.00	เคียนซา	5	42,121.54	157,878.46
9	โครงการคอกเลี้ยงโคพันธุ์ผสม	2284256619	นางสาว นาลิน จันทร์มณี	31-03-2566	200,000.00	เคียนซา	5	42,198.76	157,801.24
10	โครงการจัดทำผสมคอกแกงบานหัวน้ำเต้า	2284256610	นาง สาคร เผือกสวัสดิ์	08-02-2566	200,000.00	เคียนซา	7	59,604.99	140,395.01
11	โครงการเลี้ยงปลาในบ่อซีเมนต์	2284256625	นาง วิไลย์ เมืองปลอด	31-03-2566	150,700.00	เคียนซา	1	25,649.00	125,051.00
12	โครงการปลูกมันขี้หนู	2284256624	นาง สุภัทรีศรี สะเอ็ง	31-03-2566	200,000.00	เคียนซา	4	42,260.37	157,739.63
13	โครงการคอกเลี้ยงโคพันธุ์ผสม	2284256621	นางสาว สุชาดา แซ่คู	31-03-2566	200,000.00	เคียนซา	5	42,121.00	157,879.00
14	คอกเลี้ยงปลาในบ่อซีเมนต์	2284256549	นาง ฉิมกานต์ ราชพิบูลย์	19-08-2565	120,000.00	เคียนซา	4	60,301.00	59,699.00
15	เลี้ยงโคพันธุ์พื้นเมืองเพื่อจำหน่าย	2284256519	นางสาว ดารณี อุดม	04-02-2565	200,000.00	เคียนซา	11	25,308.97	115,611.52
16	คอกเลี้ยงปลาในบ่อซีเมนต์	22842564253	นางสาว เพ็ญมาศ ช่วยคง	14-05-2564	200,000.00	เคียนซา	16	100,901.91	65,402.09
17	คอกเลี้ยงปลาในบ่อซีเมนต์	22842564252	นาง วาสนา โอฬารกิจ	14-05-2564	200,000.00	เคียนซา	14	75,534.64	90,769.36
18	คอกเลี้ยงปลาในบ่อซีเมนต์	22842564251	นางสาว กำไล ขวนแดง	14-05-2564	200,000.00	เคียนซา	15	100,861.83	65,442.17
19	คอกเลี้ยงปลาในบ่อซีเมนต์	22842564250	นางสาว มณีรัตน์ วิชัยดิษฐ์	14-05-2564	200,000.00	เคียนซา	16	100,908.84	65,395.16
20	คอกเลี้ยงปลาในบ่อซีเมนต์	22842564224	นางสาว เขียวลักษณ์ บุญปาน	20-04-2564	200,000.00	เคียนซา	14	83,670.33	74,211.98
21	เปิดร้านขายของชำ	22842564157	นางสาว อังดาพรรณ ผสมธาตุ	22-01-2564	100,000.00	เคียนซา	14	8,826.33	41,235.93
22	คอกเลี้ยงปลาในบ่อซีเมนต์	22842564155	นางสาว นุจรณ์ เพชรหิต	22-01-2564	165,000.00	เคียนซา	4	8,212.65	133,082.66
23	จำหน่ายอาหารและสินค้าบริโภค	22842564154	นาง อุทัยทิพย์ หนูนิล	22-01-2564	150,000.00	เคียนซา	8	12,243.85	54,497.89
24	เลี้ยงปลาในบ่อซีเมนต์	22842564153	นาง อัจฉรา โรมรัน	22-01-2564	200,000.00	เคียนซา	3	49,408.32	125,241.00
25	คอกเลี้ยงโคพันธุ์พื้นเมือง	22842564223	นางสาว อรุณรัตน์ ชุมณี	20-04-2564	185,500.00	เคียนซา	8	-	123,007.49
26	คอกเลี้ยงโคพันธุ์พื้นเมือง	22842563116	นางสาว อรวิรินทร์ สุทธิศิลป์	25-06-2563	200,000.00	เคียนซา	0	-	200,000.00
27	คอกเลี้ยงโคพันธุ์พื้นเมือง	2284256323	นางสาว วันทนา คำศิริ	12-02-2563	200,000.00	เคียนซา	0	-	200,000.00
28	เลี้ยงไก่พันธุ์ไข่	2284256322	นาง เบญจวรรณ ทองคำ	12-02-2563	200,000.00	เคียนซา	11	22,577.57	121,510.27

ลำดับ	(1) ชื่อโครงการ	(2) เลขที่สัญญา	(3) ชื่อ - สกุลของผู้ ผู้/ผู้ค้าประกัน/ผู้ร่วม	(4) วัน/ เดือน/ปี ที่ทำสัญญา	5) จำนวนเงินต้น ตามสัญญา	(6.2) อำเภอ	(7) จำนวน งวดการ ชำระ	(8) จำนวนเงิน ที่ลูกหนี้ชำระ	(9) จำนวนเงินต้น คงเหลือ
29	เลี้ยงไก่พันธุ์ไข่	2284256222	นางสาว เบ็ญจวรรณ มาละวะ	05-06-2562	200,000.00	เคียนซา	4	-	172,488.56
30	เลี้ยงสุกร	2284256235	นางสาว ปุณยวีร์ บัวแก้ว	19-07-2562	200,000.00	เคียนซา	1	32,912.68	131,650.03
31	โครงการจัดตั้งร้านจำหน่ายน้ำมัน	32842556555	นางสาว วิไลพรรณ ชูทอง	02-09-2556	180,000.00	เคียนซา	11	20,445.24	65,384.44
32	เลี้ยงไก่พันธุ์ไข่	2284256128	นางสาว ปิยารรณ แซ่เต๋	05-03-2561	199,450.00	เคียนซา	14	64,780.63	102,388.37
33	ต่อยอดร้านจำหน่ายอุปกรณ์การเกษตรในชุมชน	2284256193	นาง อริยัญญาพร ไชยยศ	05-07-2561	200,000.00	เคียนซา	20	1,984.50	35,010.10
34	โครงการกองทุนจำหน่ายปุ๋ย (ตั้งเป็นกลุ่มเกษตรกร)	3284255710	นางสาว สุภัตสร บุหลันศรีชาติ	01-05-2557	150,000.00	เคียนซา	1	21,126.00	113,500.00
35	โครงการจัดตั้งร้านค้าชุมชนหมู่บ้าน หมู่ที่5	32842556472	นาง จิราวัลย์ กามูณี	31-07-2556	180,000.00	เคียนซา	1	-	178,700.00
36	โครงการปลูกแตงกวา	32842556479	นางสาว อินทิรา เขียวหวาน	31-07-2556	199,000.00	เคียนซา	16	11,984.46	47,909.43
37	โครงการเลี้ยงโคพันธุ์พื้นเมือง	32842556390	นาง ปณิตดา คลองป่อ	10-06-2556	160,000.00	เคียนซา	1	-	148,235.00
38	โครงการคาร์แคร์	32842556388	นาง ฉลวย เพชรน้อย	10-06-2556	198,000.00	เคียนซา	1	29,913.78	119,651.22
39	โครงการร้านค้าชุมชน	32842556102	นาง ระเบียง วรรณบุรี	30-05-2556	120,000.00	เคียนซา	4	23,384.15	58,012.85
40	โครงการเลี้ยงโคพันธุ์พื้นเมือง	32842556476	นาง พรวิมล จันทร์ประดิษฐ์	31-07-2556	180,000.00	เคียนซา	6	-	94,037.74
41	โครงการเลี้ยงเป็ด	32842556387	นางสาว วิมลศรี ช่วยคุ้ม	10-06-2556	160,000.00	เคียนซา	3	-	71,638.50
42	โครงการจัดตั้งร้านค้าข่าวสารชุมชน ม.5	32842556302	นางสาว วาสนา แก้วคงคา	15-05-2556	190,000.00	เคียนซา	2	-	120,656.00
43	โครงการ ปุ๋ยโบะกะชิหรืออินทรีย์แห้ง	32842556268	นาง จินดา อินทนู	26-04-2556	150,000.00	เคียนซา	7	28,101.74	92,316.26
44	โครงการเลี้ยงปลาทับทิ้ม	32842556568	นาง บุญเยี่ยม ไชยกุล	02-09-2556	180,000.00	เคียนซา	1	-	175,000.00
45	โครงการโรงสีข้าวชุมชน ม.1	32842556551	นาง วลัย ไทยเกิด	02-09-2556	200,000.00	เคียนซา	1	-	38,316.00
46	โครงการเลี้ยงหมู	32842556549	น้ำค้าง แก้วคชสาร	02-09-2556	190,000.00	เคียนซา	0	-	190,000.00
47	โครงการจัดตั้งร้านค้าข่าวสารชุมชน ม.6	32842556473	นาง นิตยา ขาวเรือง	31-07-2556	200,000.00	เคียนซา	2	1,283.60	76,716.40
48	โครงการจัดตั้งร้านค้าข่าวสารชุมชน ม.8	32842556561	นาง ยูพา ตั้งกั้ง	02-09-2556	150,000.00	เคียนซา	1	58,700.00	88,050.00
49	โครงการเลี้ยงหมู	32842556550	นาง หนูกร อามาตรมนตรี	02-09-2556	190,000.00	เคียนซา	6	37,517.45	150,032.55
					9,027,650.00			1,493,294.89	5,779,631.55

ลำดับ	(1) ชื่อโครงการ	(2) เลขที่สัญญา	(3) ชื่อ - สกุลของ ผู้กู้/ผู้ค้ำประกัน/ผู้กู้ร่วม	(4) วัน/ เดือน/ปี ที่ทำสัญญา	5) จำนวนเงินต้น ตามสัญญา	(6.2) อำเภอ	(7) จำนวน งวดการชำระ	(8) จำนวนเงิน ที่ลูกหนี้ชำระ	(9) จำนวนเงินต้น คงเหลือ	
1	รับซื้อน้ำยางสด	22842564190	นางสาว นาดยา ลือเพชร	22-01-2564	137,600.00	ชัยบุรี	2	-	130,005.04	
2	เพาะเห็ดนางฟ้า	22842564188	นาง นันทนา ทองสินธุ์	22-01-2564	150,000.00	ชัยบุรี	1	5,085.31	119,364.69	
3	เลี้ยงโคพื้นเมือง	22842564187	นางสาว สิริกร ทอมรัตน์	22-01-2564	162,000.00	ชัยบุรี	2	-	138,576.98	
4	ปลูกข้าวเหลือง	22842564189	นางสาว ธาณี สุวรรณรักษ์	22-01-2564	200,000.00	ชัยบุรี	6	97,047.12	52,246.81	
5	โครงการเลี้ยงปลาในบ่อปูนซีเมนต์	22842564191	นาง มาลี เถ่งฉ้วน	22-01-2564	113,520.00	ชัยบุรี	13	5,166.56	60,346.17	
6	เลี้ยงปลาดุกในบ่อพลาสติกและแปรรูปปลาดุก	22842563121	นางสาว สุภาภรณ์ จรัสพันธ์	25-06-2563	195,600.00	ชัยบุรี	2	-	185,409.59	
7	โครงการเลี้ยงสุกร	32842556502	นาง กัมพันธ์ สุดชา	30-08-2556	170,000.00	ชัยบุรี	10	6,764.88	59,148.63	
8	โครงการเลี้ยงสุกรพันธุ์พื้นเมือง	32842556505	นาง บุปผา จงใจ	30-08-2556	190,000.00	ชัยบุรี	6	-	39,860.91	
9	ปลูกพืชแบบผสมผสานและจัดทำระบบน้ำ	2284256382	นางสาว วาสนา ยศศิริ	10-04-2563	200,000.00	ชัยบุรี	2	-	149,035.28	
10	เลี้ยงปลาดุกในบ่อพลาสติกและแปรรูปปลาดุก	22842563120	นางสาว วิมลรา เต็มจันทร์	25-06-2563	195,600.00	ชัยบุรี	4	-	165,467.63	
11	กลุ่มเลี้ยงโค	2284256379	นาง สมพิศ นกแก้ว	10-04-2563	200,000.00	ชัยบุรี	10	-	123,933.65	
12	เลี้ยงปลาดุกในบ่อดินและแปรรูป	2284256378	นาง ปราณี เพชรอาวูร	10-04-2563	100,000.00	ชัยบุรี	12	33,575.29	49,577.71	
13	กลุ่มเลี้ยงสุกร	2284256376	นาง กิตติยา อร่ามฉิม	10-04-2563	200,000.00	ชัยบุรี	17	12,442.37	65,065.20	
14	กลุ่มเลี้ยงสุกร	2284256375	นางสาว อรวรรณ อ่อนเย็น	10-04-2563	200,000.00	ชัยบุรี	19	4,529.12	49,791.91	
15	เลี้ยงไก่ไข่	22842563118	นางสาว หลาดดา ทองโอ	25-06-2563	120,000.00	ชัยบุรี	14	-	51,476.30	
16	กลุ่มเลี้ยงสุกร	2284256380	นาง อรอนงค์ พรหมบุตร	10-04-2563	189,950.00	ชัยบุรี	5	-	159,622.00	
17	เลี้ยงโคขุน	2284256385	นาง จีราวรรณ สุดจิตร	10-04-2563	200,000.00	ชัยบุรี	8	52,813.60	28,195.45	
18	รับซื้อน้ำยางสด	2284256383	นางสาว ผกาทิพย์ พุทธสุชา	10-04-2563	200,000.00	ชัยบุรี	21	21,518.45	35,216.81	
19	เพาะเห็ดฟางจากทะลายนาล์ม	2284256290	นาง รัตนาพร รักเมือง	27-09-2562	200,000.00	ชัยบุรี	7	-	151,379.17	
20	เพาะเห็ดฟางด้วยทะลายนาล์ม	2284256248	นางสาว อัจฉราภรณ์ ลิขชัย	20-08-2562	200,000.00	ชัยบุรี	6	-	158,866.84	
21	เลี้ยงปลาดุกในบ่อพลาสติก และแปรรูปปลาดุก	2284256288	นางสาว ปัทมา รักชายศ	27-09-2562	174,000.00	ชัยบุรี	2	5,942.35	139,702.65	
22	เลี้ยงปลาดุกในบ่อพลาสติก และแปรรูปปลาดุก	2284256246	นาง มลตา ศิริวัฒน์	20-08-2562	200,000.00	ชัยบุรี	1	-	187,531.00	
23	กลุ่มผ้าป่าเตี้ยปักเลื่อม	2284256247	นาง หิรัญญา ไชยพงษ์	20-08-2562	200,000.00	ชัยบุรี	3	6,149.47	182,162.67	
24	กลุ่มเลี้ยงสุกร	2284256291	นางสาว วราภรณ์ เพชรน้อย	27-09-2562	200,000.00	ชัยบุรี	6	72,749.43	91,848.54	
25	การทำขนมไทย	2284256287	นางสาว มุขกร หิรัญรัตน์	27-09-2562	200,000.00	ชัยบุรี	7	-	150,541.00	
26	โครงการเลี้ยงหมู	32842556501	นางสาว บุญทริกา ต่วนศิริ	30-08-2556	200,000.00	ชัยบุรี	5	7,251.14	125,763.38	
27	โครงการรับซื้อน้ำยางสด	32842556496	นาง กัญญา ชาวประกอบ	30-08-2556	200,000.00	ชัยบุรี	6	15,689.67	92,047.11	
					4,898,270.00			346,724.76	2,942,183.12	

ลำดับ	(1) ชื่อโครงการ	(2) เลขที่สัญญา	(3) ชื่อ - สกุลของ ผู้กู้/ผู้ค้ำประกัน/ผู้กู้ร่วม	(4) วัน/เดือน/ปี ที่ทำสัญญา	5) จำนวนเงินต้น ตามสัญญา	(6.2) อําเภอ	(7) จำนวนงวดการชำระ	(8) จำนวนเงินที่ลูกหนี้ชำระ	(9) จำนวนเงินต้นคงเหลือ
1	โครงการการทํากะปิ เพื่อบําเหน็จ	228425664	นางสาว ภัสสรฯ เด็กสุวรรณ	08-02-2566	200,000.00	ไชยา	6	58,975.00	141,025.00
2	โครงการกลุ่มเลี้ยงปูดา (ต่อยอดโครงการ)	228425663	นาง เขียวเรศ ชูคง	08-02-2566	200,000.00	ไชยา	1	50,900.00	149,100.00
3	โครงการกลุ่มเลี้ยงปูดา	228425662	นาง จันทรีจิรา อินทกลับ	08-02-2566	200,000.00	ไชยา	1	50,900.00	149,100.00
4	เลี้ยงเปิดพันธุ์ไข่ เพื่อบําเหน็จ	228425658	นาง เตือนใจ เพชรชู	04-02-2565	200,000.00	ไชยา	6	114,324.41	47,791.23
5	กลุ่มทํากะปิชุมชนบ้านแหลมโพธิ์	228425657	นาง ลาวลัย เนตรวงศ์	04-02-2565	200,000.00	ไชยา	6	120,674.46	53,975.08
6	การเลี้ยงแพะ เพื่อพัฒนาอาชีพและสร้างรายได้	2284256525	นาง เสาวภา มุสิกะ	15-03-2565	200,000.00	ไชยา	2	101,876.00	47,225.00
7	ต่อยอดเลี้ยงหมูขุน	2284256540	นาง อูมา วรรณพัฒน์	19-08-2565	120,000.00	ไชยา	2	60,694.00	59,306.00
8	โครงการทำขนมไข่	2284256541	นาง มนตรี น้อยดี	19-08-2565	120,000.00	ไชยา	4	60,301.00	59,699.00
9	เลี้ยงหมูเพื่อบําเหน็จ	2284256526	นางสาว สิรีรัตน์ เวชเตง	15-03-2565	44,850.00	ไชยา	4	22,468.74	14,896.26
10	กลุ่มขมหวานลดช่อง	2284256365	นาง สุนิสา สุขพร	10-04-2563	200,000.00	ไชยา	17	99,150.63	58,715.14
11	กลุ่มเลี้ยงปูดา	2284256241	นาง จันทรา เพ็ญพูล	20-08-2562	191,810.00	ไชยา	15	43,797.18	43,674.89
12	ร้านขายของฝาก	2284256253	นาง กานดา บุญมี	10-09-2562	199,980.00	ไชยา	10	48,649.42	107,760.90
13	เลี้ยงโคขุน	22842561106	นาง อุไรวรรณ ชูเทพ	28-09-2561	180,900.00	ไชยา	7	35,112.01	129,260.26
14	กลุ่มสตรีเลี้ยงปลากะพง (ต่อยอดโครงการ)	2284256018	นาง เสาวภา ศักดิ์เพชร	05-07-2560	200,000.00	ไชยา	11	26,050.61	80,570.35
15	โครงการกลุ่มเลี้ยงแม่โคพันธุ์เพื่อบําเหน็จลูก	32842556579	นางสาว วิภารัตน์ สรรพขาว	26-09-2556	180,000.00	ไชยา	1	-	135,100.00
16	กลุ่มเลี้ยงปลากะพง (ต่อยอดโครงการ)	2284256019	นาง มธุรีน บัณฑิตมาตร	05-07-2560	200,000.00	ไชยา	9	43,244.30	140,337.70
17	โครงการร้านค้าสวัสดิการกลุ่ม	32842556582	นาง เสาวลักษณ์ ดิษกเศียน	26-09-2556	140,000.00	ไชยา	5	13,953.63	65,346.13
18	โครงการกลุ่มเลี้ยงโคพันธุ์ผสม	32842556488	นาง กาญจนา นาคหาย	01-08-2556	200,000.00	ไชยา	1	-	113,700.00
19	โครงการส่งเสริมอาชีพด้านการค้าขาย (บําเหน็จอาหารและเครื่องดืม)	32842556483	นาง ศศิลา ธรรมรัตน์	01-08-2556	150,000.00	ไชยา	5	15,637.08	80,205.92
20	โครงการเลี้ยงโค	32842556487	นางสาว ดวงกมล ขำชุมพร	01-08-2556	200,000.00	ไชยา	2	66,572.74	87,927.26
21	โครงการแปลงเพาะพันธุ์ยาง	32842556585	นาง วนิตา ทิพย์ทอง	26-09-2556	160,000.00	ไชยา	7	15,340.52	103,528.48
22	โครงการส่งเสริมอาชีพด้านการค้าขาย (บําเหน็จอาหารและเครื่องดืม)	32842556484	นาง ภัทราพร อําสวง	01-08-2556	150,000.00	ไชยา	0	-	150,000.00
23	โครงการกลุ่มเลี้ยงลูกโคพันธุ์ผสม	32842556645	นาง มาลี ผึ้งคอกไม้	26-09-2556	170,000.00	ไชยา	1	-	30,410.00
24	โครงการกลุ่มเลี้ยงปลากะพง	32842556369	นาง ประกายทอง กลิ่นชโยภาส	01-06-2556	200,000.00	ไชยา	8	54,886.78	138,869.22
25	โครงการกลุ่มเลี้ยงหมู	32842556569	นาง ศุสิทธิ์ สมเลมิต	26-09-2556	150,000.00	ไชยา	1	-	89,550.00
26	โครงการกลุ่มเพาะเห็ดนางฟ้าแบบโรงเรือนปลอดสารพิษ	32842556489	นาง อากาศกร พัฒน์เวช	01-08-2556	183,850.00	ไชยา	2	12,103.64	171,746.36
27	โครงการเพาะเห็ดนางฟ้า	32842556158	นางสาว นิตยา เทพทุ่งหลวง	01-06-2556	180,000.00	ไชยา	1	-	130,450.00
					4,721,390.00			1,115,612.15	2,579,270.18

ลำดับ	(1) ชื่อโครงการ	(2) เลขที่สัญญา	(3) ชื่อ - สกุลของ ผู้กู้/ผู้ค้ำประกัน/ผู้ร่วม	(4) วัน/ เดือน/ปี ที่ทำสัญญา	5) จำนวนเงินต้น ตามสัญญา	(6.2) อำเภอ	(7) จำนวน งวดการชำระ	(8) จำนวนเงิน ที่ลูกหนี้ชำระ	(9) จำนวนเงินต้น คงเหลือ
1	โครงการกลุ่มทำทองม้วน	32842556170	นาง กมล จิตรเจริญ	03-08-2556	170,000.00	ดอนสัก	0	-	170,000.00
2	โครงการต่อยอดธุรกิจค้าส่ง-ค้าปลีกน้ำดื่ม	228425661	นาง สุพัตรา รักจันทร์	08-02-2566	198,060.00	ดอนสัก	7	58,416.57	139,643.43
3	โครงการค้าขายของทะเล(ปลา หมึก กุ้ง ปู)	32842556120	นางสาว วาริกา แซ่ลิ้ม	03-08-2556	150,000.00	ดอนสัก	1	-	149,700.00
4	ต่อยอดโครงการจัดหาปุ๋ย ข้าวสาร เพื่อจำหน่าย	2284256522	นาง วรรณิกา พิทยาภรณ์	10-02-2565	200,000.00	ดอนสัก	19	101,179.00	39,846.00
5	ต่อยอดการเลี้ยงไก่พันธุ์ไข่	2284256523	นาง จันทร์เพ็ญ บุญตรี	10-02-2565	200,000.00	ดอนสัก	9	101,771.00	47,381.00
6	ต่อยอดร้านค้ากิจการค้าปลีก-ส่ง	2284256524	นาง ฉเนกกาญจนา พรหมอินทร์	10-02-2565	200,000.00	ดอนสัก	18	101,179.00	39,846.00
7	เลี้ยงปลาชนิดจิตรลดา	22842564228	นาง พจนานู ษณะภักดี	20-04-2564	200,000.00	ดอนสัก	1	6,133.00	143,198.09
8	เลี้ยงปลาชนิดจิตรลดาในบ่อดิน	2284256214	นางสาว ศรีณยาพร เวชชะไมย	06-05-2562	200,000.00	ดอนสัก	22	1,296.57	38,721.79
9	เลี้ยงปลาชนิดจิตรลดา	2284256171	นาง ศศิธร โสมขุนทอง	05-06-2561	200,000.00	ดอนสัก	13	30,213.44	48,927.60
10	ทำกะปิ หมู 1 บ้านพอด	2284256174	นาง ดาณี แก้วเพชร	05-06-2561	200,000.00	ดอนสัก	9	28,009.72	102,635.28
11	การจัดซื้อเครื่องมือประมงพื้นบ้าน	2284256094	นาง ลักขณาภรณ์ เกิดคูหา (เสียชีวิต)	28-09-2560	200,000.00	ดอนสัก	19	77,578.05	37,380.79
12	โครงการกลุ่มรับซื้อเศษยางพารา	32842556366	นาง จริยา ษณะภักดี	08-06-2556	186,000.00	ดอนสัก	1	-	60,437.42
13	โครงการค้าขายเสื้อผ้าและรองเท้าคนอ้วน	32842556252	นางสาว จินตนา จันลาพันธ์	03-06-2556	194,800.00	ดอนสัก	0	-	194,800.00
14	โครงการขายผ้าแพชชั่นทุกชนิดและผ้าไหมปลอดหมอนมือสอง ปลีก-ส่ง	32842556132	นาง สมฤดี รังสิขิน	03-08-2556	170,000.00	ดอนสัก	0	-	170,000.00
15	โครงการคาร์แคร์ (ต.ดอนสัก) ต่อยอด	32842556134	นาง เพ็ญแข วัฒนกำเนียด	03-08-2556	100,000.00	ดอนสัก	2	-	96,313.50
16	โครงการรับซื้อเนื้อปู	3284255634	นาง จันทร์เพ็ญ ชูรังสฤษดิ์	03-08-2556	150,000.00	ดอนสัก	2	10,100.00	107,658.50
17	โครงการแม่ค้ารถเข็นขายเร่ ตามงานและตลาดนัดต่างๆ	32842556232	นางสาว เนตรนภา สลาวาร	03-05-2556	88,750.00	ดอนสัก	4	1,861.95	71,634.58
18	โครงการค้าขายเนื้อหมูน้ำ	3284255636	นางสาว วิภารัตน์ บัวจันทร์	03-08-2556	150,000.00	ดอนสัก	2	979.89	148,520.11
19	โครงการเลี้ยงหมูลูกหมู	3284255632	นางสาว เอมอร มณีวงศ์	03-08-2556	140,000.00	ดอนสัก	1	5,300.00	123,502.99
20	โครงการร้านเสริมสวยเพื่อสุขภาพ	3284255619	นางสาว กัสสร ผิงงาม	03-07-2556	200,000.00	ดอนสัก	5	6,711.83	26,757.02
21	โครงการเลี้ยงโคขุน	32842556364	นาง สุทิน รุ่งแดง	04-06-2556	200,000.00	ดอนสัก	1	9,000.00	82,342.25
22	โครงการกลุ่มทำกะปิบ้านพอด	32842556512	นาง มณริธา พวงขำ	01-07-2556	200,000.00	ดอนสัก	1	-	199,164.00
23	โครงการกลุ่มค้าขาย	32842556263	นาง รัดนา เกษชาติ	03-06-2556	150,000.00	ดอนสัก	1	-	29,500.00
24	โครงการประมงชายฝั่ง	32842556213	นาง จันทรา มีคำ	03-06-2556	100,000.00	ดอนสัก	1	-	99,829.60
25	โครงการกลุ่มทำเบเกอรี่	32842556168	นาง ชลธิชา รุ่งโรจน์	03-08-2556	150,000.00	ดอนสัก	1	-	90,162.36
26	โครงการลงทุนค้าขายทั่วไป (ปลาหมึกย่าง ลูกชิ้นปิ้ง น้ำอัดลม)	32842556123	นาง ปวีณา จันทรหุ่น	03-08-2556	150,000.00	ดอนสัก	0	-	150,000.00
27	โครงการกลุ่มจัดทำน้ำกะทิและเครื่องแกงจำหน่ายบ้านเขาสามหน้า	32842556214	นาง อัญชลี แก้วพยัคฆ์	03-06-2556	150,000.00	ดอนสัก	1	-	129,291.00
28	โครงการกลุ่มทำกะปิชุมชนก่าวเจริญ	3284255663	นาง จำเนียร เฉพาะตน	03-08-2556	150,000.00	ดอนสัก	1	4,081.90	50,981.10
29	โครงการแปรรูปตัวปู	3284255639	นางสาว กรรณิกา ห้วยแก้ว	03-08-2556	150,000.00	ดอนสัก	3	6,815.79	137,744.95
30	โครงการกลุ่มทำกะปิชุมชนทองเฒ่า	32842556220	นางสาว เนาวรัตน์ นุชคณิง	03-06-2556	170,000.00	ดอนสัก	2	-	132,910.61

ลำดับ	(1) ชื่อโครงการ	(2) เลขที่สัญญา	(3) ชื่อ - สกุลของ ผู้กู้/ผู้ค้ำประกัน/ผู้กู้ร่วม	(4) วัน/ เดือน/ปี ที่ทำสัญญา	5) จำนวนเงินต้น ตามสัญญา	(6.2) อำเภอ	(7) จำนวน งวดการชำระ	(8) จำนวนเงิน ที่ลูกหนี้ชำระ	(9) จำนวนเงินต้น คงเหลือ
31	โครงการขายกาแฟสดและเบเกอรี่	32842556167	นางสาว จรุง สาราญสุข	03-08-2556	190,980.00	ดอนสัก	0	-	190,980.00
32	โครงการรับซื้อเศษยาง-ยางแผ่น	32842556254	นาง สมบูรณ์ จันลาพันธ์	03-06-2556	189,400.00	ดอนสัก	1	-	182,093.00
33	โครงการทำประมง อวนปู อวนกุ้ง อวนปลา	32842556210	นางสาว นัยเนตร์ วิชัยดิษฐ	03-06-2556	150,000.00	ดอนสัก	2	-	116,574.50
34	โครงการการรับซื้ออาหารทะเลและการแปรรูปสินค้า	32842556249	นาง คิตติญา พรหมวิเชียร	03-06-2556	150,000.00	ดอนสัก	0	-	150,000.00
35	โครงการรับซื้อเศษยาง ยางแผ่น	32842556130	นางสาว อรอุมา เขียดทอง (วิชัยดิษฐ)	03-08-2556	150,000.00	ดอนสัก	3	-	134,737.00
36	โครงการเลี้ยงปลาในกระชัง	32842556206	นาง กาญจนา เมธาลี	03-06-2556	200,000.00	ดอนสัก	4	-	49,876.00
37	โครงการค้าขายเนื้อปุน้ำ	32842556230	นาง จิตรา เกตุสุ (เสียวชีวิต)	03-05-2556	105,501.00	ดอนสัก	2	2,525.12	102,443.31
38	โครงการต่อยอดร้านคอมพิวเตอร์และถ่ายเอกสาร	32842556226	นางสาว กนกวรรณ แก้วโรย	03-06-2556	200,000.00	ดอนสัก	1	7,480.00	113,777.00
39	โครงการนำแร่เพื่อสุขภาพ	32842556161	นาง อารยา ไชติมณี	03-08-2556	160,000.00	ดอนสัก	6	17,300.74	114,025.67
40	โครงการผลิตน้ำดื่มสะอาดและบริสุทธิ์มีแร่ธาตุในชุมชน	32842556258	นาง สมปอง กานุมาร	03-06-2556	190,000.00	ดอนสัก	0	-	184,401.00
41	โครงการร้านขายของชำ (ต่อยอด) ชุมชนโพธิ์ทอง	32842556129	นางสาว ปิยรัตน์ สุดฝ้าย	03-08-2556	151,500.00	ดอนสัก	2	1,631.80	142,519.20
42	โครงการค้าขายของฝากจากดอนสัก	32842556125	นาง สายเพ็ญ เพชรเดช	03-08-2556	100,000.00	ดอนสัก	1	100.00	97,322.49
43	โครงการเพาะเห็ดนางฟ้า	32842556138	นาง สุนันท์ แสงอรุณ	03-08-2556	130,000.00	ดอนสัก	1	9,038.20	120,961.80
44	โครงการกลุ่มขายของฝาก	32842556124	นางสาว ทิพาภรณ์ นุชคณี	03-08-2556	150,000.00	ดอนสัก	0	-	150,000.00
45	โครงการเดินรถมือสอง (ต่อยอด)	32842556174	นาง จรรยา บำรุงรักษ์	03-08-2556	150,000.00	ดอนสัก	2	8,291.48	100,383.88
46	โครงการค้าขายอาหารทะเลชุมชนโพธิ์ทอง	32842556121	นาง สุภาพร ทืดเพ็ง	03-08-2556	130,000.00	ดอนสัก	3	5,706.53	75,784.38
47	โครงการค้าขายอาหารทะเล (ปลีก-ส่ง)	32842556119	นาง ศรีนยา เมฆพัฒน์	03-08-2556	130,000.00	ดอนสัก	1	-	127,728.64
48	โครงการต่อยอดร้านเสริมสวยและสปา	32842556135	นาง สุวรรณา ช่วยชู	03-08-2556	170,000.00	ดอนสัก	1	-	122,498.07
49	โครงการกลุ่มประมงพื้นบ้าน ชุมชนเกาะแรต ม.3	3284255647	นางสาว อารี สุจริตภักดี	03-08-2556	150,000.00	ดอนสัก	18	6,642.00	8,797.05
50	โครงการกลุ่มค้าขายเสื้อผ้ามือสอง(ขายปลีก-ส่ง)	32842556251	นางสาว เสาวลักษณ์ คำจวง	03-06-2556	194,500.00	ดอนสัก	0	-	194,500.00
51	โครงการนำแร่เพื่อสุขภาพ	32842556162	นาง จินตนา พันเดช (บุญมาก)	03-08-2556	189,000.00	ดอนสัก	1	-	188,100.00
52	โครงการปลูกพืชผักตามฤดูกาล	32842556316	นางสาว อำพร ทองสุวรรณ	03-05-2556	100,000.00	ดอนสัก	1	-	25,000.00
53	โครงการต่อยอดร้านค้า อาหารตามสั่ง	32842556157	นาง เทพี พวงแก้ว	03-08-2556	130,000.00	ดอนสัก	1	-	106,486.70
54	โครงการค้าขายซีฟู้ด(ปลีก-ส่ง)	32842556255	นาง บุปผา เขี่ยมนิล	03-06-2556	150,000.00	ดอนสัก	1	-	148,681.73
55	โครงการซ่อมแซมขยายกิจการอาหารตามสั่ง	32842556223	นาง นารีรัตน์ วิทา	03-06-2556	100,000.00	ดอนสัก	0	-	100,000.00
56	โครงการผลิตน้ำแร่เพื่อสุขภาพ	32842556216	นางสาว ปวีศา ปัญญาผล	03-06-2556	130,000.00	ดอนสัก	1	-	125,025.00
57	โครงการค้า-ขาย(เนื้อปุน้ำ)	32842556231	นาง สุดารา จันทร์ทอง	03-05-2556	150,000.00	ดอนสัก	2	-	85,492.50
58	โครงการรับซื้อมะพร้าวเพื่อขายส่ง	32842556365	นาง รังสิมา อินทร์แก้ว	04-06-2556	100,000.00	ดอนสัก	0	-	100,000.00
59	โครงการจัดซื้อปุ๋ยบำรุงสวนยาง-สวนปาล์ม-จำหน่ายข้าวสาร	32842556264	นาง พิมพ์ ปะการะนัน	03-06-2556	160,000.00	ดอนสัก	1	-	29,500.00
60	โครงการค้าขายปุน้ำ	32842556253	นาง บัวคำ อินทชัย	03-06-2556	150,000.00	ดอนสัก	0	-	150,000.00

ลำดับ	(1) ชื่อโครงการ	(2) เลขที่สัญญา	(3) ชื่อ - สกุลของ ผู้/ผู้ค้าประกัน/ผู้ร่วม	(4) วัน/ เดือน/ปี ที่ทำสัญญา	5) จำนวนเงินต้น ตามสัญญา	(6.2) อำเภอ	(7) จำนวน งวดการชำระ	(8) จำนวนเงิน ที่ลูกหนี้ชำระ	(9) จำนวนเงินต้น คงเหลือ
61	โครงการกลุ่มทำกะปิชุมชนทองไมล์เพื่อจำหน่าย	3284255661	นาง สุวรรณดี บุญมี	03-08-2556	130,000.00	ดอนสัก	2	7,585.45	54,349.08
62	โครงการประมงชายฝั่ง (อวนกั้ง)	3284255644	นางสาว กาญจนา ดาวเรือง	03-08-2556	197,500.00	ดอนสัก	2	2,586.54	189,951.59
63	โครงการนวดบำบัดด้วยสมุนไพร (รักษาเส้น)	32842556136	นาง อาริษา ลิเชิน	03-08-2556	50,000.00	ดอนสัก	0	-	50,000.00
64	โครงการทำประมงชุมชนทองไมล์	3284255641	นาง เสาวนีย์ ยั้งผ่อง	03-08-2556	140,000.00	ดอนสัก	1	-	139,424.69
65	โครงการรับซื้อของเก่า	32842556137	นางสาว ดวงหทัย พงษ์พานิช	03-08-2556	150,000.00	ดอนสัก	2	18,281.77	68,915.58
66	โครงการประมงชายฝั่ง	3284255657	นาง ประทีป เต็มเปี่ยม	03-08-2556	200,000.00	ดอนสัก	1	-	153,444.82
67	โครงการทำวุ้นเด็ก+ วุ้นแพนซี	32842556171	นางสาว วิภา อินทร์แก้ว	03-08-2556	196,800.00	ดอนสัก	0	-	196,800.00
68	โครงการขายส่งปลีกสินค้าอาหารทะเล(ชาวประมงในชุมชน)	3284255689	นางสาว กัญญา นิลวดี	17-05-2556	150,000.00	ดอนสัก	0	-	150,000.00
69	โครงการกลุ่มรวมจำหน่ายอาหารพื้นบ้านยอดฮิต	32842556155	นาง บุษกร ชูเชิด	03-08-2556	160,000.00	ดอนสัก	1	-	137,190.00
70	โครงการกลุ่มอนุรักษ์ชนมไทย	32842556363	นางสาว อนุช ขวัญแสน	03-06-2556	130,890.00	ดอนสัก	7	37,116.00	58,838.67
71	โครงการแม่ค้ารถพ่วงข้างขายหมูปิ้ง	32842556152	นาง สุรีย์ แซ่แก่น	03-08-2556	150,000.00	ดอนสัก	1	-	134,261.36
72	โครงการนำดื่มเพื่อสุขภาพ	32842556159	นาง สุภา นิยกิจ	03-08-2556	170,000.00	ดอนสัก	1	32,653.22	135,239.74
73	โครงการกลุ่มประมง (ชายฝั่ง) ชุมชนก่าวเจริญ	3284255649	นาง ประไพวรรณ พันธมนัสโสภา	03-08-2556	140,000.00	ดอนสัก	7	19,472.44	77,960.37
74	โครงการร้านกาแฟสด	32842556166	นางสาว สาวิตรี สุวรรณรักษา	03-08-2556	150,000.00	ดอนสัก	1	7,118.35	141,622.39
75	โครงการทำกะปิบ้านเกาะแรด	3284255690	นางสาว ปิยะนุช คุ่มสุวรรณ	01-05-2556	200,000.00	ดอนสัก	0	-	200,000.00
76	โครงการการเกษตร	32842556139	นาง วันดี ถาวรกิจ	03-08-2556	108,500.00	ดอนสัก	0	-	108,500.00
77	โครงการข้าวแกงปักษ์ใต้-อาหารตามสั่ง	32842556153	นางสาว จันทนา ประนอม (เสียวชีวิต)	03-08-2556	108,300.00	ดอนสัก	1	-	52,013.65
78	โครงการน้ำแร่เพื่อสุขภาพในชุมชน	32842556165	นางสาว จงจิตร ใหม่ปาน	03-08-2556	189,000.00	ดอนสัก	0	-	189,000.00
79	โครงการเลี้ยงโคขุน(ต่อยอด)	32842556218	นาง จิรันทน์ วิชัยดิษฐ์	03-06-2556	180,000.00	ดอนสัก	0	-	180,000.00
80	โครงการรับซื้อตัวปูม้าและเนื้อปูม้า	3284255638	นาง จันทิมา บุตรรอด	03-08-2556	181,500.00	ดอนสัก	2	-	131,972.00
81	โครงการประมงชายฝั่งชุมชนเกาะแรด	32842556250	นางสาว สุพรรณิณี วิชัยดิษฐ์	03-06-2556	150,000.00	ดอนสัก	12	29,228.19	76,377.11
82	โครงการจำหน่ายเสื้อผ้าเด็ก รองเท้าเด็ก กิ๊ฟช๊อป	32842556131	นางสาว จรินทร์ทิพย์ เพชรรัตน์	03-08-2556	199,800.00	ดอนสัก	1	-	197,800.00
83	โครงการกลุ่มนวดแผนไทยตำบลดอนสัก	32842556227	นาง นิภาพร พูลสวัสดิ์	03-06-2556	200,000.00	ดอนสัก	7	-	153,412.00
84	โครงการต่อยอดธุรกิจตัดกระดาษ	32842556133	นาง ละออง รักสมิท	03-08-2556	100,000.00	ดอนสัก	0	-	100,000.00
85	โครงการกลุ่มเรือหางยาวพื้นบ้าน	32842556229	นาง สายชล จิวพัฒนกุล	03-05-2558	160,000.00	ดอนสัก	16	-	69,178.60
					13,460,781.00			763,385.54	9,742,770.54

ลำดับ	(1) ชื่อโครงการ	(2) เลขที่สัญญา	(3) ชื่อ - สกุลของ ผู้กู้/ผู้ค้ำประกัน/ผู้กู้ร่วม	(4) วัน/ เดือน/ปี ที่ทำสัญญา	5) จำนวนเงินต้น ตามสัญญา	(6.2) อำเภอ	(7) จำนวน งวดการชำระ	(8) จำนวนเงิน ที่ถูกหนี้ยชำระ	(9) จำนวนเงินต้น คงเหลือ
1	เลี้ยงปลาบิล	2284256548	นางสาว มยุรี บัวเจริญ	19-08-2565	110,400.00	ท่าฉาง	2	55,936.34	54,463.66
2	โครงการเลี้ยงหมู	32842556597	นางสาว เบญจมาศ จำเนียร	01-09-2556	180,000.00	ท่าฉาง	25	89,560.66	-
3	เลี้ยงหมูพันธุ์เนื้อ	22842564244	นาง สุมาลี อินทวิเศษ	20-04-2564	174,750.00	ท่าฉาง	2	4,613.81	150,639.75
4	เลี้ยงไก่ไข่ของกลุ่มสตรีบ้านเหนือ	22842564243	นาง สนธยา ตำประสงค์	20-04-2564	165,300.00	ท่าฉาง	4	11,275.43	125,880.57
5	เลี้ยงปลาตุ๊กบักออย	22842564242	นางสาว ณัฐพร อินทวิเศษ	20-04-2564	165,000.00	ท่าฉาง	0	-	165,000.00
6	เลี้ยงปลาบิลในบ่อดิน	22842563111	นางสาว นัฐวดี เพชรทอง	25-06-2563	171,000.00	ท่าฉาง	1	33,735.96	137,264.04
7	โครงการเลี้ยงไก่ไข่	32842556625	นางสาว จรัสโสม แซ่จาง	10-06-2556	200,000.00	ท่าฉาง	1	-	188,500.00
8	โครงการบริการให้เช่าชุดโคงแอร์-เครื่องครัว	32842556598	นางสาว เดือนเพ็ญ อินทวิเศษ	01-09-2556	200,000.00	ท่าฉาง	4	34,000.00	32,866.00
9	โครงการเพาะเห็ดฟาง	32842556596	นางสาว สนธยา นุ้ยภักดี	01-09-2556	200,000.00	ท่าฉาง	5	38,808.01	161,191.99
10	โครงการร้านค้าชุมชน	32842556410	นางสาว ธีราภรณ์ มาศกลิน	10-06-2556	200,000.00	ท่าฉาง	1	-	191,925.00
11	โครงการเห็ดนางฟ้า	32842556407	นางสาว ชลธิชา มณีน้อย	10-06-2556	150,000.00	ท่าฉาง	0	-	150,000.00
12	โครงการเลี้ยงหมูหลุม	32842556178	นางสาว ภรณ์ทิพย์ แก้วสีสด	10-08-2556	200,000.00	ท่าฉาง	2	10,499.74	189,500.26
13	โครงการเลี้ยงหมูบ้านบางปอ ม.9	32842556175	นางสาว ไสกี สงวนศิลป์	01-08-2556	200,000.00	ท่าฉาง	2	62,464.62	137,535.38
14	โครงการทำกะปิ	32842556406	นาง เนาวรัตน์ ทองใส	10-06-2556	180,000.00	ท่าฉาง	1	500.00	152,532.00
15	โครงการการทำกะปิกลุ่มสตรี	32842556400	นาง สมจิต บัวทอง	10-06-2556	200,000.00	ท่าฉาง	4	37,987.14	97,512.86
16	โครงการเลี้ยงปูในนาทุ่ง	32842556398	นางสาว พัชรี เกียรติขจร	10-06-2556	200,000.00	ท่าฉาง	1	-	62,250.00
17	โครงการกลุ่มการเลี้ยงสุกร	32842556324	สุภาวดี บัวลอย	01-09-2556	160,000.00	ท่าฉาง	1	5,847.67	114,152.33
18	โครงการกลุ่มสตรีทำกะปิบ้านบางปอ	32842556149	นางสาว บุญยัง คชรัตน์	10-08-2556	200,000.00	ท่าฉาง	5	21,534.31	128,465.69
19	โครงการกลุ่มเลี้ยงปลากระพงขาวในบ่อกุ้งร้างบ้านบางปัด	32842556310	นาง จิราพรรณ สลีน	10-05-2556	200,000.00	ท่าฉาง	1	-	100,000.00
20	โครงการร้านค้าชุมชนค้าปลีก	32842556311	นาง ยุพิน บุญทองขาว	10-05-2556	150,000.00	ท่าฉาง	11	41,740.25	68,534.25
21	โครงการการทำกะปิกลุ่มสตรีคลองลำใน	32842556308	นาง บังอร แยมยีนดี	10-05-2556	200,000.00	ท่าฉาง	5	13,750.76	85,499.24
22	โครงการการเลี้ยงปลาบิลจิตรลดา	32842556393	นาง บุญเนื่อง น้อมรอด	10-06-2556	200,000.00	ท่าฉาง	11	49,017.15	87,882.85
23	โครงการทำกะปิ (บ้านท่าเคย)	32842556306	นางสาว จาริรัตน์ มั่งมี	01-05-2556	200,000.00	ท่าฉาง	2	4,581.76	125,618.24
24	โครงการการเลี้ยงปลาตุ๊กในบ่อดิน	32842556179	นาง เจริญศิลป์ คงแก้ว	10-08-2556	150,000.00	ท่าฉาง	3	51,935.69	31,238.31
25	โครงการกลุ่มสตรีเลี้ยงปลากระพงในบ่อกุ้งร้าง 1	32842556143	นางสาว ศิริญา คงชาติ	10-08-2556	200,000.00	ท่าฉาง	6	35,885.33	114,114.67
26	โครงการเลี้ยงหมูหลุม	32842556177	นางสาว นิภา ห้วยหลี่	01-08-2556	180,000.00	ท่าฉาง	1	32,830.00	135,670.00
27	โครงการกลุ่มสตรีผลิตกะปิท่าเคย	32842556401	นาง อรพันธ์ ครุฑธา	10-06-2556	200,000.00	ท่าฉาง	1	28,230.98	170,769.02
28	โครงการกลุ่มทำเครื่องแกง	32842556323	นาง กนกวรรณ เหมาะะประมาณ	01-09-2556	180,000.00	ท่าฉาง	14	81,216.53	66,923.47

ลำดับ	(1) ชื่อโครงการ	(2) เลขที่สัญญา	(3) ชื่อ - สกุลของ ผู้กู้/ผู้ค้ำประกัน/ผู้กู้ร่วม	(4) วัน/ เดือน/ปี ที่ทำสัญญา	5) จำนวนเงินต้น ตามสัญญา	(6.2) อำเภอ	(7) จำนวน งวดการชำระ	(8) จำนวนเงิน ที่ลูกหนี้ชำระ	(9) จำนวนเงินต้น คงเหลือ
29	โครงการกลุ่มเลี้ยงปลากระพงหมู 9 ต.ท่าเคย	32842556320	นาง จันทิรา รัตนชัย	10-09-2556	200,000.00	ท่าฉาง	11	60,405.17	89,594.83
30	โครงการเลี้ยงไก่ไข่	32842556272	นาง เอียด คงทิม	01-07-2556	150,000.00	ท่าฉาง	3	40,609.07	109,390.93
31	โครงการเลี้ยงปลาทึบทีมในบ่อกึ่งร้าง	32842556146	นางสาว ดวงกมล ชูสุวรรณ	01-08-2556	200,000.00	ท่าฉาง	2	70,554.04	128,445.96
32	โครงการกลุ่มกะปิท่าเคย	32842556319	นาง อธิญา ภิญาคง	10-09-2556	200,000.00	ท่าฉาง	18	99,072.83	43,427.17
33	โครงการเลี้ยงเปิดและทำไข่เค็ม	32842556312	นางสาว มะลิวัลย์ ธรรมวิเศษ	10-05-2556	160,000.00	ท่าฉาง	4	10,520.00	108,280.00
34	โครงการเขียนปีกสกรีนเสื้อผ้า	32842556181	นาง กัลยา เทพี	10-08-2556	200,000.00	ท่าฉาง	13	41,815.33	39,198.67
35	โครงการร้านค้าชุมชนสตรีบ้านเคี่ยมเพาะ	32842556180	นางสาว จันทรา เหมือนมณี	10-08-2556	200,000.00	ท่าฉาง	16	35,337.73	28,377.27
36	โครงการกลุ่มเลี้ยงหมู	32842556403	นาง ลักคณา ไชยวงศ์	10-06-2556	200,000.00	ท่าฉาง	3	87,494.00	62,506.00
37	โครงการเลี้ยงสุกรขุน	32842556395	นาง สัมฤทธิ์ เสวตเวช	10-06-2556	200,000.00	ท่าฉาง	7	45,009.23	141,390.77
38	โครงการกลุ่มเลี้ยงปลากระพงในบ่อกึ่ง	32842556142	นางสาว จีวรรณ ปลัดทอง	10-08-2556	200,000.00	ท่าฉาง	5	21,325.04	128,674.96
39	โครงการเลี้ยงปลานิลจัดลดบ้านคลองลำไ้	32842556318	นางสาว มนต์อุษา จีรกุลธรรม	10-09-2556	170,000.00	ท่าฉาง	3	30,964.03	91,540.97
40	โครงการทำกะปิ	32842556321	นาง สุนิสา คชรัตน์	01-09-2556	200,000.00	ท่าฉาง	1	12,705.84	137,294.16
41	โครงการเลี้ยงหมูหลุม	32842556595	นางสาว กนกภรณ์ รักเบี้ยว	01-09-2556	170,000.00	ท่าฉาง	3	10,607.11	143,717.89
42	โครงการเลี้ยงปลาดุก	32842556176	นาง มณีดา ชูแก้ว	01-08-2556	150,000.00	ท่าฉาง	0	-	150,000.00
43	โครงการเลี้ยงปลาทึบทีมในบ่อดิน	32842556394	นาง ศรีประพร ทองจัน	10-06-2556	200,000.00	ท่าฉาง	13	-	25,950.00
44	โครงการจำหน่ายข้าวสาร	32842556405	นาง ชุติมา นาคสุวรรณ	10-06-2556	190,000.00	ท่าฉาง	1	-	22,400.00
45	โครงการร้านค้าชุมชน	32842556404	นาง กัลยา ไชยวงศ์	10-06-2556	100,000.00	ท่าฉาง	4	28,000.00	63,248.00
					8,206,450.00			1,340,371.56	4,739,367.16

ลำดับ	(1) ชื่อโครงการ	(2) เลขที่สัญญา	(3) ชื่อ - สกุลของผู้รับ/ผู้ค้าประกัน/ผู้เข้าร่วม	(4) วัน/เดือน/ปีที่ทำสัญญา	5) จำนวนเงินต้นตามสัญญา	(6.2) อาเภอ	(7) จำนวนงวดการชำระ	(8) จำนวนเงินที่ลูกหนี้ชำระ	(9) จำนวนเงินต้นคงเหลือ
1	โครงการเลี้ยงสุกร บ้านแม่ทะบน ม.20 กลุ่มที่ 2	228425665	นางสาว พรพิศ เงินนาค	08-02-2566	200,000.00	ท่าชนะ	1	50,900.00	149,100.00
2	เห็ดฟางโรงเรือนบ้านหุรง	228425659	นาง สิริพันธ์ เกศดาบุรีรัตน์	04-02-2565	200,000.00	ท่าชนะ	3	101,875.00	46,325.00
3	ตัดเย็บเสื้อผ้าและจำหน่ายอุปกรณ์การตัดเย็บ	228425636	นาง จุรีพร มะลิทอง	12-02-2563	100,000.00	ท่าชนะ	6	50,342.00	24,506.00
4	จัดซื้อเครื่องมือเครื่องใช้ของกลุ่มแปรรูปสมุนไพรและผลิตผลทางการเกษตร	228425628	นาง กอบแก้ว เมืองแก้ว	11-02-2562	200,000.00	ท่าชนะ	5	42,702.80	157,297.20
5	เลี้ยงโคขุนและแพะขุน หมู่ที่ 22	2284256637	นางสาว วันทนา ปิกชีแสง	08-08-2566	200,000.00	ท่าชนะ	0	-	200,000.00
6	กลุ่มเลี้ยงสุกรบ้านยวนผิง หมู่ที่ 23 กลุ่มที่ 2	2284256633	นางสาว ชัญญิตา คงแป้น	08-08-2566	200,000.00	ท่าชนะ	0	-	200,000.00
7	กลุ่มเลี้ยงสุกรบ้านยวนผิง หมู่ที่ 23 กลุ่มที่ 1	2284256632	นาง สายพิศ เลียงเพราะ	08-08-2566	200,000.00	ท่าชนะ	0	-	200,000.00
8	รับซื้อน้ำยางสด หมู่23	2284256635	นางสาว สุภาพร นาคพันธ์	08-08-2566	42,200.00	ท่าชนะ	0	1,756.00	40,444.00
9	เลี้ยงสุกรขุนเพื่อจำหน่าย (โครงการต่อยอด)	2284256634	นาง นงเยาว์ เสวตเวช	08-08-2566	200,000.00	ท่าชนะ	0	-	200,000.00
10	เลี้ยงสุกรขุน หมู่ 22	2284256636	นาง นรมน จันทร์พิมพ์	08-08-2566	200,000.00	ท่าชนะ	0	-	200,000.00
11	เลี้ยงสุกร บ้านแม่ทะบน	2284256542	นาง แจ้ว มุลิทธิ์	19-08-2565	120,000.00	ท่าชนะ	2	60,694.00	59,306.00
12	เลี้ยงสุกร บ้านแม่ทะล่าง หมู่ที่ 19	2284256514	นาง อรัญญา บัวมาก	26-01-2565	200,000.00	ท่าชนะ	3	101,875.00	47,225.00
13	เลี้ยงเป็ดปักกิ่ง (ต่อยอดโครงการ)	2284256512	นาง อำไพ พรหมมาต	04-02-2565	95,900.00	ท่าชนะ	5	13,043.24	76,018.18
14	ค้าขายร้านค้าของชำ (ต่อยอดโครงการ)	2284256511	นาง ลำอาง จันทร์รุ่งเรือง	04-02-2565	87,500.00	ท่าชนะ	3	30,503.48	34,802.10
15	กลุ่มเลี้ยงสุกร บ้านคลองโสด หมู่ที่ 13	2284256513	นาง สมจิตต์ นวลแก้ว	04-02-2565	200,000.00	ท่าชนะ	3	101,880.17	47,219.83
16	เลี้ยงแม่พันธุ์วัวสร้างรายได้	2284256510	นางสาว อภรณ์ แก้วแท้	04-02-2565	190,000.00	ท่าชนะ	3	61,825.01	79,769.99
17	เลี้ยงสุกรขุนบ้านยวนผิง หมู่ที่ 23 (โครงการต่อยอด)	2284256518	นาง สุภัตตรา วิบูลย์ศิลป์	04-02-2565	200,000.00	ท่าชนะ	3	101,875.00	47,225.00
18	กลุ่มเลี้ยงสุกรบ้านแม่ทะล่าง หมู่ที่ 19 กลุ่มที่ 10	2284256515	นาง โสภิตา คงนวล	04-02-2565	200,000.00	ท่าชนะ	3	101,875.00	47,225.00
19	กลุ่มเลี้ยงสุกร หมู่ที่ 18 ต.ประแสงค์ อ.ท่าชนะ จ.สุราษฎร์ธานี	2284256517	นางสาว จันทิมา คงภูงศ์	04-02-2565	200,000.00	ท่าชนะ	3	22,574.08	160,525.92
20	โครงการเห็ดฟางโรงเรือนบ้านขวัญพัฒนา กลุ่มที่ 1	2284256544	นาง ดวงนภา เกตุนาคมณี	19-08-2565	120,000.00	ท่าชนะ	4	60,301.00	59,699.00
21	เลี้ยงสุกร บ้านยวนผิง หมู่ที่ 23	2284256516	นาง อารี วิบูลย์ศิลป์	04-02-2565	200,000.00	ท่าชนะ	3	101,875.00	47,225.00
22	โครงการโรงเรือนบ้านขวัญพัฒนา กลุ่มที่ 2	2284256543	นาง วิภารัตน์ ฐุพันธ์	19-08-2565	120,000.00	ท่าชนะ	4	60,301.00	59,699.00
23	ปรับปรุงโรงเรือนเพาะเห็ดฟางเพื่อจำหน่าย	22842564148	นางสาว จินตนา สุดชะดา	22-01-2564	200,000.00	ท่าชนะ	5	39,045.17	127,020.83
24	ปรับปรุงโรงเรือนเพาะเห็ดฟางเพื่อจำหน่าย	22842564147	นางสาว ปัทมา นิมกรมทอง	22-01-2564	200,000.00	ท่าชนะ	5	101,919.00	30,221.60
25	จำหน่ายสินค้าออนไลน์	22842564146	นางสาว พรรณลดา ทุมทวน	22-01-2564	200,000.00	ท่าชนะ	3	101,886.65	47,213.35
26	ปลูกสมุนไพรเพื่อจำหน่าย	22842564149	นาง ขนิษฐา จรูญศักดิ์	22-01-2564	200,000.00	ท่าชนะ	3	101,875.00	47,225.00
27	จำหน่ายสินค้าออนไลน์ต่างๆ	22842564137	นาง วิไลภา อินทรกำเนิด	22-01-2564	200,000.00	ท่าชนะ	3	101,877.77	47,222.23
28	กลุ่มเลี้ยงหมู บ้านหินพ่อตา หมู่ที่ 26 กลุ่มที่ 6	22842564145	นาง นาฎดินันต์ รองไฟ	22-01-2564	200,000.00	ท่าชนะ	3	8,671.16	140,428.84
29	ปลูกขมิ้นเพื่อจำหน่าย	22842564150	นางสาว นฤมล บรรณสาร	22-01-2564	200,000.00	ท่าชนะ	3	101,875.00	47,225.00
30	เห็ดฟางโรงเรือนบ้านน้ำไข้ว	22842564138	นางสาว ฉันทมา เจริญพานิช	22-01-2564	200,000.00	ท่าชนะ	3	101,875.00	47,225.00

ลำดับ	(1) ชื่อโครงการ	(2) เลขที่สัญญา	(3) ชื่อ - สกุลของผู้กู้/ผู้ค้ำประกัน/ผู้กู้ร่วม	(4) วัน/เดือน/ปีที่ทำสัญญา	5) จำนวนเงินต้นตามสัญญา	(6.2) อำเภอ	(7) จำนวนงวดการชำระ	(8) จำนวนเงินที่ลูกหนี้ชำระ	(9) จำนวนเงินต้นคงเหลือ
31	จำหน่ายปุ๋ยอินทรีย์	22842564139	นาง ยาใจ ดินทฤกษ์	22-01-2564	200,000.00	ท่าชนะ	3	101,875.00	47,225.00
32	รับซื้อมะพร้าว	2284256314	นาง รัชดา ภักดีไทย	12-02-2563	200,000.00	ท่าชนะ	4	101,866.00	64,200.00
33	กลุ่มเลี้ยงหมูบ้านแม่ทะบน ม.20	2284256313	นาง สุนันทา ทองมาก	12-02-2563	200,000.00	ท่าชนะ	3	102,075.84	47,224.16
34	กลุ่มเลี้ยงหมูบ้านยวนฝั่ง ม. 23 (กลุ่ม 3)	2284256311	นาง ศิริวิมล เสถียรคุณ	12-02-2563	200,000.00	ท่าชนะ	3	89,147.80	59,952.20
35	กลุ่มเลี้ยงหมูบ้านยวนฝั่ง ม. 23 (กลุ่ม 2)	2284256310	นาง บุญริบ เพชรพรหม	12-02-2563	200,000.00	ท่าชนะ	3	101,875.00	47,225.00
36	ต่อยอดค้าขายข้าวสารและบริการเครื่องซักผ้าหยอดเหรียญ	22842560111	นาง จำนงค์ สติรานนท์	28-09-2560	200,000.00	ท่าชนะ	19	65,084.69	32,247.31
37	ต่อยอดไก่ไข่	2284256061	นางสาว สุปรียา ศรีรุ่งเรือง	04-08-2560	200,000.00	ท่าชนะ	27	38,888.27	136.45
38	เลี้ยงหมู	22842560117	นาง สุลิษา คงแป้น	28-09-2560	200,000.00	ท่าชนะ	3	14,284.77	102,879.29
39	ปลูกผัก	2284256059	นางสาว มาลี สุนทรชัย	04-08-2560	200,000.00	ท่าชนะ	16	29,029.19	40,068.56
40	กลุ่มเลี้ยงปลาตุกในบ่อดิน	2284256060	นาง สุดจิตร สุขสม	04-08-2560	200,000.00	ท่าชนะ	21	35,164.37	15,817.85
41	ทำขนม(เบเกอรี่)	2284256047	นาง สวรรยา สุวรรณ	04-08-2560	200,000.00	ท่าชนะ	21	54,972.82	27,368.00
42	โครงการเลี้ยงสุกร	32842556376	นาง นวีวรรณ ดีมีศรี	16-06-2556	199,000.00	ท่าชนะ	9	21,213.03	73,422.97
					7,674,600.00			2,480,699.31	3,275,160.86

ลำดับ	(1) ชื่อโครงการ	(2) เลขที่สัญญา	(3) ชื่อ - สกุลของ ผู้กู้/ผู้ค้ำประกัน/ผู้กู้ร่วม	(4) วัน/ เดือน/ปี ที่ทำสัญญา	5) จำนวนเงินต้น ตามสัญญา	(6.2) อำเภอ	(7) จำนวน งวดการชำระ	(8) จำนวนเงิน ที่ลูกหนี้ชำระ	(9) จำนวนเงินต้น คงเหลือ	
1	โครงการเลี้ยงสุกร	2284256614	นาง วันวิสาข์ กลิ่นหอม	31-03-2566	189,350.00	บ้านตาขุน	0	-	189,350.00	
2	โครงการการเลี้ยงสุกร	2284256613	นางสาว นิภารัตน์ ปาละคเชนทร์	31-03-2566	167,000.00	บ้านตาขุน	1	28,444.83	138,555.17	
3	โครงการปลูกแตงร้าน	2284256615	นางสาว สุทิสรา สารภี	31-03-2566	180,310.00	บ้านตาขุน	1	22,954.00	157,356.00	
4	เพาะเห็ดฟางโรงเรือน เขาวาง	22842564240	นาง อินทร์อุมา ประดับ	20-04-2564	200,000.00	บ้านตาขุน	1	10,216.35	172,909.61	
5	ปลูกขมิ้นชันเพื่อแปรรูปเพื่อเพิ่มมูลค่า	22842563131	นางสาว อัญชลี ชูจันทร์	22-07-2563	200,000.00	บ้านตาขุน	5	19,349.41	109,983.59	
6	เลี้ยงเบ็ดไข่บ้านบนทุ่ง	22842563109	นาง สุปราณี แซ่มไล่	25-06-2563	118,130.00	บ้านตาขุน	11	27,683.96	70,922.71	
7	โครงการขายอาหารในชุมชน	3284255718	นาง วิภารัตน์ นฤมิตร	01-05-2557	100,000.00	บ้านตาขุน	5	23,458.49	76,541.51	
8	โครงการทำน้ำดื่มยี่ห้อตาขุนวอเตอร์	3284255717	นาง สนธยา ศรีนิล	01-05-2557	200,000.00	บ้านตาขุน	1	-	171,670.00	
9	โครงการกลุ่มเลี้ยงไก่ไข่บ้านควนทอง	32842556621	นาง สายฝน ช่อม(ชูแก้ว)	09-09-2556	150,000.00	บ้านตาขุน	0	-	150,000.00	
10	โครงการกลุ่มเลี้ยงไก่ไข่	32842556415	นางสาว ภัทรกานต์ แก้วดวง	09-09-2556	150,000.00	บ้านตาขุน	18	38,417.69	22,173.47	
11	โครงการปรับปรุงของชำร่วยและการตัดพืธีต่างๆ	32842556409	นางสาว อรุณี นามบุตร	05-05-2556	150,000.00	บ้านตาขุน	0	-	150,000.00	
12	โครงการปรับปรุงร้านเสริมสวย ชัด นวด สปา	32842556652	นางสาว แหวดาว อันมี	12-06-2556	180,000.00	บ้านตาขุน	0	-	180,000.00	
13	โครงการกลุ่มเลี้ยงหมู	32842556411	นางสาว เสาวภา อภิโมทย์	05-09-2556	150,000.00	บ้านตาขุน	1	-	89,694.30	
14	โครงการการทำขนมไทยและขนมฝรั่ง	32842556651	นาง ขวัญเรือน เหมอินมณี	12-04-2556	153,695.00	บ้านตาขุน	0	-	153,695.00	
15	โครงการกระเป๋างักรสาน	32842556408	นางสาว จันทร์เพ็ญ เนตรประภา	05-05-2556	120,000.00	บ้านตาขุน	3	16,864.00	72,319.50	
16	โครงการผลไม้แปรรูป (ทุเรียนกวน-ทอด)	32842556373	สาริกา นาเจริญ	05-06-2556	150,000.00	บ้านตาขุน	1	-	108,366.00	
17	โครงการเลี้ยงไก่ไข่	32842556399	นาง พวงเพ็ญ เลิศวุฒิอังกุล	05-09-2556	150,000.00	บ้านตาขุน	0	-	150,000.00	
					2,708,485.00			187,388.73	2,163,536.86	

ลำดับ	(1) ชื่อโครงการ	(2) เลขที่สัญญา	(3) ชื่อ - สกุลของ ผู้กู้/ผู้ค้ำประกัน/ผู้กู้ร่วม	(4) วัน/ เดือน/ปี ที่ทำสัญญา	5) จำนวนเงินต้น ตามสัญญา	(6.2) อำเภอ	(7) จำนวน งวดการ ชำระ	(8) จำนวนเงิน ที่ลูกหนี้ชำระ	(9) จำนวนเงิน ต้น คงเหลือ
1	โครงการพัฒนาอาชีพและเพิ่มรายได้ (เลี้ยงสุกรขุน)	328425572	นางสาว นิตยา บิดา	01-05-2557	200,000.00	บ้านนาเดิม	5	1,369.25	107,463.00
2	หัตถกรรมบ้านท่าเรือใต้	22842564249	นาง เนตรทราย ฉวาง	14-05-2564	200,000.00	บ้านนาเดิม	4	67,900.99	98,167.01
3	เลี้ยงวัว เพาะพันธุ์ไวยาย	2284256071	นางสาว เรวดี ศรีฤทธิ์	04-08-2560	200,000.00	บ้านนาเดิม	39	-	7,676.64
4	โครงการขอเงินทุนหมุนเวียนเพิ่มเติมเพื่อการเปิดร้านขายเสื้อผ้ามือ 2	3284255617	นาง จำเนียร จันทร์แจ่ม	01-05-2556	100,000.00	บ้านนาเดิม	3	-	64,567.48
5	เลี้ยงปลาและแปรรูป	2284256070	นาง พนิดา พัฒนสิงห์	04-08-2560	200,000.00	บ้านนาเดิม	19	-	44,915.00
6	โครงการพัฒนาอาชีพสร้างรายได้(เลี้ยงไก่+ปลูกผัก+เลี้ยงปลา	32842556274	นาง มะลิวัลย์ นารีกุล	01-06-2556	180,000.00	บ้านนาเดิม	1	-	137,550.00
7	โครงการเลี้ยงแม่พันธุ์สุกรเพื่อจำหน่ายลูกสุกร	32842556246	นาง จีราวรรณ ชัยทอง	01-08-2556	200,000.00	บ้านนาเดิม	5	5,288.67	21,068.07
8	โครงการพัฒนาอาชีพสร้างรายได้การเลี้ยงสุกรขุน	32842556385	นาง กรรณิกา เทือกสุบรรณ	01-06-2556	200,000.00	บ้านนาเดิม	5	-	131,724.16
9	โครงการเลี้ยงโคพันธุ์พื้นเมือง (โคขุน)	2284255685	นาง สารทิ มีดี	01-05-2556	200,000.00	บ้านนาเดิม	1	-	75,864.00
10	โครงการเลี้ยงสุกรพัฒนาอาชีพ	3284255613	นาง ประภา ทองมาก	01-05-2556	180,000.00	บ้านนาเดิม	2	9,379.79	140,020.21
11	โครงการพัฒนาอาชีพสร้างงานสร้างรายได้กลุ่มบดเครื่องแกงและขนมอบ	32842556244	นาง จารีย์ มีสุข	28-02-2556	200,000.00	บ้านนาเดิม	1	22,799.50	137,850.50
12	โครงการพัฒนาอาชีพ สร้างรายได้ (เลี้ยงสัตว์)	2284255682	นาง พรทิพย์ แก้วศรีอ่อน	01-05-2556	200,000.00	บ้านนาเดิม	3	6,421.61	143,578.39
13	โครงการเลี้ยงสุกรเพื่อการพัฒนาอาชีพ	3284255612	นาง กัญญารัตน์ บุญส่ง	01-05-2556	180,000.00	บ้านนาเดิม	1	-	135,160.00
14	โครงการพัฒนาอาชีพสร้างรายได้ (เลี้ยงสุกรขุน)	3284255611	นางสาว อมรพันธ์ สุขช่วย	01-05-2556	160,000.00	บ้านนาเดิม	7	7,332.93	31,510.23
					2,600,000.00			120,492.74	1,277,114.69

ลำดับ	(1) ชื่อโครงการ	(2) เลขที่สัญญา	(3) ชื่อ - สกุลของ ผู้กู้/ผู้ค้ำประกัน/ผู้กู้ร่วม	(4) วัน/เดือน/ปี ที่ทำสัญญา	5) จำนวนเงินต้นตามสัญญา	(6.2) อำเภอ	(7) จำนวนงวดการชำระ	(8) จำนวนเงินที่ลูกหนี้ชำระ	(9) จำนวนเงินต้นคงเหลือ
1	โครงการต่อยอดเลี้ยงแม่พันธุ์หมู	2284256618	นาง สุภาพร โสมจันทร์	31-03-2566	200,000.00	บ้านนาสาร	0	50,899.00	149,101.00
2	ร้านค้าชุมชน	22842563114	นางสาว อมรรัตน์ ทองวุ่น	25-06-2563	184,851.00	บ้านนาสาร	21	57,031.58	27,452.84
3	การเพาะเลี้ยงเห็ดนางฟ้า	2284256234	นางสาว ปุณยพิศศักดิ์ เฮลเมอร์	19-07-2562	200,000.00	บ้านนาสาร	12	27,882.78	55,958.10
4	ต่อยอดแปลงเพาะพันธุ์ทุเรียน เงาะโรงเรียน บ้านวังศิลาติเรกสาร	2284256224	นาง รัตนา เพ็ชรสุข	05-06-2562	200,000.00	บ้านนาสาร	4	91,427.16	34,722.26
5	แปลงเพาะพันธุ์ทุเรียน เงาะโรงเรียน บ้านวังหิน	2284256245	นางสาว กัทราวดี ไทยเกิด	20-08-2562	200,000.00	บ้านนาสาร	13	50,770.37	49,389.02
6	เลี้ยงผึ้ง เพื่อเป็นอาชีพเสริมให้กับครอบครัว	2284256233	นางสาว วรรณิษา รักเพชร	19-07-2562	200,000.00	บ้านนาสาร	7	22,049.03	72,261.97
					1,184,851.00			300,059.92	388,885.19/

ลำดับ	(1) ชื่อโครงการ	(2) เลขที่สัญญา	(3) ชื่อ - สกุลของ ผู้กู้/ผู้ค้ำประกัน/ผู้กู้ร่วม	(4) วัน/เดือน/ปี ที่ทำสัญญา	5) จำนวนเงินต้นตามสัญญา	(6.2) อำเภอ	(7) จำนวนงวดการชำระ	(8) จำนวนเงินที่ลูกหนี้ชำระ	(9) จำนวนเงินต้นคงเหลือ
1	โครงการกลุ่มเครื่องแกงหน้าตลาดพนม	228425666	นาง ประทีป สุวรรณโณ	08-02-2566	200,000.00	พนม	7	58,999.54	141,000.46
2	โครงการขายสินค้าอุปโภคบริโภค และสินค้าเบ็ดเตล็ด	2284256617	นางสาว เพ็ชรี ขาวนุ้ย	31-03-2566	200,000.00	พนม	5	42,321.00	157,679.00
3	โครงการต่อยอดการเลี้ยงสุกร	2284256616	นาง สิริมา นิลวิจิตรกุล	31-03-2566	200,000.00	พนม	0	-	200,000.00
4	โครงการโยงผ้าจัดดอกไม้สดและดอกไม้แห้ง	2284256546	นางสาว ชูติพรรณ หัวหาญ	19-08-2565	120,000.00	พนม	13	60,116.00	54,895.00
5	ต่อยอดตัดเย็บเสื้อผ้าสตรี ปะ เปลี่ยนทรง	2284256545	นาง กาญจนา บุญทบ	19-08-2565	120,000.00	พนม	12	57,628.31	57,382.69
6	โครงการเลี้ยงไก่พื้นเมืองสามสายพันธุ์	2284256547	นาง จารีย์ อรุณรักษ์	19-08-2565	87,800.00	พนม	3	44,325.00	43,475.00
7	การทำขนมเบเกอรี่	22842564222	นางสาว ณภัชพันธ์ ปรีชา	20-04-2564	200,000.00	พนม	6	32,941.61	150,212.39
8	เพาะเห็ดฟาง บ้านเขี้ยวหมอน	2284256316	นางสาว นฤมล โลทอง	12-02-2563	200,000.00	พนม	13	23,632.05	100,578.06
9	เลี้ยงสุกร บ้านพิทักษ์พัฒนา	2284256318	นาง สุจิตรา เผือกภูมิ	12-02-2563	200,000.00	พนม	20	34,538.72	74,051.54
10	ตัดเย็บเสื้อผ้าและซักรีด เพื่อบริการให้เช่า	2284256315	นาง บวรลักษณ์ หัวหาญ	12-02-2563	200,000.00	พนม	29	50,632.08	23,638.13
11	ผลิตเส้นขนมจีน	2284256244	นาง สุธิดา บุญชุม	20-08-2562	200,000.00	พนม	5	25,085.99	121,276.67
12	ขายไก่สด	2284256242	นาง จิราภรณ์ อมรศักดิ์	20-08-2562	200,000.00	พนม	31	41,791.11	24,009.93
13	เลี้ยงสุกร (พันธุ์พื้นเมือง)	2284256231	นาง ปราณีย์ แสงกิจ	19-07-2562	190,500.00	พนม	7	32,035.66	105,964.23
14	กลุ่มดอกไม้จันทร์ เจริญไพบรายน	2284256227	นาง รัดนา อังคะศรี	19-07-2562	100,000.00	พนม	6	15,619.25	46,116.96
15	ปลูกมะนาวบ้านใหญ่	2284256226	นาง ณีติญา มากชุม	19-07-2562	200,000.00	พนม	20	18,584.95	36,330.37
					2,618,300.00			538,251.27	1,336,610.43

ลำดับ	(1) ชื่อโครงการ	(2) เลขที่สัญญา	(3) ชื่อ - สกุลของ ผู้กู้/ผู้ค้ำประกัน/ผู้กู้ร่วม	(4) วัน/ เดือน/ปี ที่ทำสัญญา	5) จำนวนเงินต้น ตามสัญญา	(6.2) อำเภอ	(7) จำนวน งวดการชำระ	(8) จำนวนเงิน ที่ลูกหนี้ชำระ	(9) จำนวนเงินต้น คงเหลือ
1	โครงการเลี้ยงปลาอุก ม.5	328425564	นาง มณฑา แสงพระจันทร์	29-06-2556	150,000.00	พระแสง	6	29,235.69	95,115.19
2	เลี้ยงไก่พันธุ์ไข่	2284256324	นางสาว จุรีรัตน์ ชุกกลิ่น	12-02-2563	190,000.00	พระแสง	5	5,820.36	160,095.10
3	ต่อยอดปลูกผัก(ปลูกแดงโม)	2284256326	นางสาว วรรณมา คงดี	12-02-2563	150,000.00	พระแสง	1	28,240.34	118,809.70
4	เลี้ยงไก่พันธุ์ไข่	2284256325	นาง นิษายน พัฒนศรีทอง	12-02-2563	100,000.00	พระแสง	10	7,619.64	41,822.36
5	ขยายกิจการรับซื้อน้ำยางสด	2284256220	นาง อทิตา กรดแก้ว	06-05-2562	200,000.00	พระแสง	5	28,036.81	165,924.59
6	ร้านค้าขายของชำขยายกิจการเพิ่ม	2284256216	นาง จิตรา นาคสุวรรณ	06-05-2562	200,000.00	พระแสง	12	15,741.00	111,914.09
7	เลี้ยงลูกสุกรขุน	2284256215	นาง อัมพวัน สุขศรี	06-05-2562	199,950.00	พระแสง	8	49,921.97	126,149.35
8	ผลิตข้าวกล้องเพื่อสุขภาพ	2284256285	นาง สุรีย์ แก้วสกุลทอง	27-09-2562	200,000.00	พระแสง	9	49,924.24	106,149.76
9	ขยายกิจการรับซื้อน้ำยางสด	22842561113	นางสาว วิลาวัลย์ ชัยสิทธิ์	28-09-2561	200,000.00	พระแสง	7	33,244.37	131,762.47
10	โครงการเลี้ยงปลานิล	32842556610	นาง ประยูร กลิ่นดวง	28-06-2556	150,000.00	พระแสง	5	3,704.51	122,186.29
11	ขยายกิจการรับซื้อน้ำยางสด	22842561112	นางสาว บุติกานต์ เป็ยคง	28-09-2561	200,000.00	พระแสง	3	2,825.62	177,909.10
12	โครงการกลุ่มเลี้ยงปลาอุกอยู่ บ้านบางกำยาน	3284255715	นางสาว ทรัพย์อนันต์ หอมรูป	01-05-2557	120,000.00	พระแสง	6	23,182.91	91,889.09
13	โครงการกลุ่มเลี้ยงปลาอุกอยู่ บ้านบางกะทะ	3284255716	นางสาว กัลยา ศชริน	01-05-2557	120,000.00	พระแสง	3	-	107,798.00
14	โครงการกลุ่มเลี้ยงวัวพื้นบ้าน	32842556619	นาง จรรยา จาตุรงค์	29-06-2556	150,000.00	พระแสง	5	32,467.16	95,370.34
15	โครงการกลุ่มเลี้ยงสุกรขุนบ้านบางใหญ่พัฒนา	32842556618	นาง จำเป็น พุ่มห่อ	29-06-2556	150,000.00	พระแสง	0	-	150,000.00
16	โครงการเลี้ยงหมู	32842556617	นาง สุภาวดี ศรีสุวรรณ	29-06-2556	150,000.00	พระแสง	1	-	118,229.50
17	โครงการเลี้ยงไก่กระทง ม.1	32842556615	นาง ตรีชฎา เพชรขำนาง	29-06-2556	150,000.00	พระแสง	2	23,902.16	125,508.34
18	โครงการกลุ่มเลี้ยงปลาอุกอยู่ ม.1	32842556613	นาง กัญญา อนันท์เพชร	29-06-2556	150,000.00	พระแสง	7	48,676.30	77,261.20
19	โครงการกลุ่มเลี้ยงปลา	32842556612	นาง โสภิตา การภักดี	29-06-2556	150,000.00	พระแสง	16	34,025.56	34,422.52
20	โครงการกลุ่มเลี้ยงปลาในกระชัง ม.5	32842556609	นาง หวง ถวาย	29-06-2556	150,000.00	พระแสง	1	-	123,157.50
21	โครงการเครื่องแกงและข้าวแกง	32842556564	นางสาว ฉันทนา บำรุง	29-08-2556	150,000.00	พระแสง	11	-	53,107.79
22	โครงการน้ำยางสด	32842556444	นางสาว สุพรรณษา บำรุง	29-06-2556	150,000.00	พระแสง	3	-	107,490.13
23	โครงการกลุ่มสาธิตพัฒนาฟาร์ม โครงการ1	32842556212	นางสาว เสาวณี ช่วยศรี	01-08-2556	150,000.00	พระแสง	3	2,717.86	104,423.14
24	โครงการรับซื้อน้ำยางสด ม.4	32842556207	นาง วรรณิกา มีมาก	01-08-2556	200,000.00	พระแสง	2	33,309.86	115,143.14
25	โครงการรับซื้อน้ำยางสด ม.2	32842556202	นางสาว อรุณา สาระพงษ์	01-08-2556	200,000.00	พระแสง	1	-	182,500.00
26	โครงการร้านค้าขายของชำ	32842556560	นางสาว พรทิพย์ ชูนาภา	29-08-2556	150,000.00	พระแสง	12	56,118.33	53,611.44
27	โครงการเลี้ยงโคเนื้อพันธุ์ผสม	32842556221	นาง ศิริลักษณ์ ลอยใหม่	01-08-2556	150,000.00	พระแสง	21	17,071.97	11,192.83
28	โครงการรับจัดเลี้ยงประกอบอาหารในงานต่างๆ	32842556219	นาง วิกาวดี โภชนาธาร	01-08-2556	150,000.00	พระแสง	5	22,306.69	103,318.31

ลำดับ	(1) ชื่อโครงการ	(2) เลขที่สัญญา	(3) ชื่อ - สกุลของ ผู้กู้/ผู้ค้ำประกัน/ผู้กู้ร่วม	(4) วัน/ เดือน/ปี ที่ทำสัญญา	5) จำนวนเงินต้น ตามสัญญา	(6.2) อำเภอ	(7) จำนวน งวดการชำระ	(8) จำนวนเงิน ที่ลูกหนี้ชำระ	(9) จำนวนเงินต้น คงเหลือ
29	โครงการเลี้ยงปลาในพื้พื้นที่เมือง	32842556611	นางสาว บุญชู มีแสง	29-06-2556	150,000.00	พระแสง	0	-	150,000.00
30	โครงการสูบน้ำมันและเติมเงินโทรศัพท์อัตโนมัติ	32842556566	นางสาว รุ่งนภา ชัยสุวรรณ	29-08-2556	150,000.00	พระแสง	15	74,184.88	63,801.87
31	โครงการร้านค้าในชุมชน ม.5	32842556563	นางสาว ปราณี เรืองศรี	29-08-2556	150,000.00	พระแสง	0	19,913.00	130,087.00
32	โครงการทำขมขายส่ง	32842556608	นางสาว ภัชชดา กาญจนโสธร	05-09-2556	80,000.00	พระแสง	1	-	48,820.00
33	โครงการรับซื้อน้ำยางสด ม.3	32842556205	นาง อรพร บุญคำ	01-08-2556	200,000.00	พระแสง	17	78,536.18	53,175.72
34	โครงการรับซื้อเศษยางพารา	32842556447	นาง มณฑิรา พลายด้วง	29-06-2556	150,000.00	พระแสง	6	26,278.31	86,221.69
35	โครงการรับซื้อเศษยาง ม.5	32842556449	นาง หนึ่งฤทัย ปลื้มสุทธิ	29-06-2556	150,000.00	พระแสง	2	4,492.00	140,501.60
					5,559,950.00			751,497.72	3,684,869.15 ✓

ลำดับ	(1) ชื่อโครงการ	(2) เลขที่สัญญา	(3) ชื่อ - สกุลของ ผู้กู้/ผู้ค้ำประกัน/ผู้กู้ร่วม	(4) วัน/ เดือน/ปี ที่ทำสัญญา	5) จำนวนเงินต้น ตามสัญญา	(6.2) อำเภอ	(7) จำนวน งวดการชำระ	(8) จำนวนเงิน ที่ลูกหนี้ชำระ	(9) จำนวนเงินต้น คงเหลือ
1	โครงการต่อยอดการเลี้ยงปลาตกในกระชัง	2284256612	นาง ดวงกลม คำดี	08-02-2566	164,200.00	พุนพิน	1	42,108.26	122,091.74
2	ต่อยอดผลิตข้าวหอมจําหน่าย	2284256521	นางสาว นินา ฤกษ์งานดี	04-02-2565	200,000.00	พุนพิน	1	-	174,850.42
3	ต่อยอดผลิตและจำหน่ายซาลาเปา	2284256520	นาง ฉันทนา วัฒนกุล	04-02-2565	196,950.00	พุนพิน	5	74,934.34	72,136.00
4	ส่งเสริมอาชีพการทำนาบัวฉัตร	22842564181	นาง อรพรรณ พรหมแห	22-01-2564	138,345.00	พุนพิน	5	17,135.35	51,724.65
5	เตาเผาถ่านเพื่อจำหน่าย	22842564178	นาง ระวีวรรณ ธิมาบุตร	22-01-2564	200,000.00	พุนพิน	5	9,131.33	94,100.67
6	เลี้ยงสุกร	22842564179	นางสาว สมศรี รักชื่อ	22-01-2564	200,000.00	พุนพิน	5	83,521.62	116,478.38
7	เลี้ยงแพะในสวนปาล์ม	22842564177	นาง สุธงษ จรสกุล	22-01-2564	200,000.00	พุนพิน	3	20,266.29	129,833.71
8	เลี้ยงปลาจืดรดตาในกระชัง	22842564182	นางสาว สุภารัตน์ แซ่ใจดี	22-01-2564	192,250.00	พุนพิน	3	49,123.68	45,095.32
9	ปลูกผักปลอดสารพิษ	22842564185	นาง จุไร วงศ์สวัสดิ์	22-01-2564	200,000.00	พุนพิน	16	61,578.40	62,588.60
10	ปลูกแตงโม บ้านไผ่พระ	22842564180	นาง สุปราณี ศิริรัตน์	22-01-2564	200,000.00	พุนพิน	0	-	200,000.00
11	ทำผลิตภัณฑ์จากพืชสมุนไพร	22842564184	นาง จารีย์ ขุนทอง	22-01-2564	200,000.00	พุนพิน	3	37,982.00	94,140.00
12	ต่อยอดขมข้าวแต่น้ำแดงโม	22842563117	นางสาว ขวัญจิตร เจริญผล	25-06-2563	200,000.00	พุนพิน	7	41,544.42	142,745.57
13	กลุ่มอาชีพปลูกผัก	2284256257	นาง ลัดดา จันทร์รอด	10-09-2562	191,200.00	พุนพิน	7	35,557.78	117,562.96
14	แปรรูปลูกจากลอยแก้ว	2284256254	นางสาว อำภอรณ เทพพิพิธ	10-09-2562	77,000.00	พุนพิน	6	5,929.00	42,365.40
15	เลี้ยงกบในกระชังบค	2284256118	นาง กัญชดา ฤกษ์งานดี	10-01-2561	200,000.00	พุนพิน	15	43,930.45	73,858.55
16	เลี้ยงปลากระชัง ปลานิลสายพันธุ์จืดรดตา	22842561115	นาง วรณีย์ สุทธิเนตร	28-09-2561	176,250.00	พุนพิน	22	23,714.15	21,417.85
17	เลี้ยงปลาตกในบ่อดินเพื่อการค้า	2284256195	นางสาว เบญญาภา แป้นจันทร์	05-07-2561	200,000.00	พุนพิน	6	59,276.25	81,180.82
18	โครงการกลุ่มสตรีเพื่อการผลิตซ้กอบรีด	32842556241	นางสาว กาญจนา ทองสง่า	13-08-2556	150,000.00	พุนพิน	2	200.00	54,075.00
19	โครงการปลูกต้นพุดพิชเศรษฐกิจเพื่อกลุ่มสตรี	32842556233	นาง ดวงอมร ทองเอียง	01-08-2556	180,000.00	พุนพิน	16	86,557.86	43,639.51
20	โครงการปลาที่บิ่ทิมในกระชัง	3284255692	นางสาว วัฒนา ทิพย์พิมล	12-06-2556	100,000.00	พุนพิน	3	-	60,770.00
21	โครงการทำกะปิเศรษฐกิจพอเพียงเพื่อกลุ่มสตรี	32842556225	นาง เกษร ชาลวัลย์	01-08-2556	200,000.00	พุนพิน	11	24,102.77	85,269.23
22	โครงการส่งเสริมอาชีพเลี้ยงวัวกลุ่ม	2284255637	นาง อำพร ทองสงค์	12-06-2556	180,000.00	พุนพิน	5	1,760.63	12,718.28
23	โครงการเลี้ยงปลาที่บิ่ทิมในกระชัง	2284255630	นาง จงดี บริบูรณ์	12-06-2556	100,000.00	พุนพิน	14	-	8,851.81
					4,046,195.00			718,354.58	1,907,494.47

ลำดับ	(1) ชื่อโครงการ	(2) เลขที่สัญญา	(3) ชื่อ - สกุลของ ผู้กั/ผู้ค้ำประกัน/ผู้กัร่วม	(4) วัน/ เดือน/ปี ที่ท้ทำสัญญา	5) จำนวนเงินต้น ตามสัญญา	(6.2) อำเภอ	(7) จำนวน งวดการ ชำระ	(8) จำนวนเงิน ที่ลูกหนี้ชำระ	(9) จำนวนเงินต้น คงเหลือ
1	พัฒนาสวนกะท้อนเป็นแหล่งท่องเที่ยวเชิงเกษตร	228425633	นางสาว จิราวรรณ อักษรศรี	12-02-2563	150,000.00	เมือง	3	445.87	136,755.48
2	ร้านขายผ้ามือสอง	228425632	นาง เขาวนีย์ หวานสนิท	12-02-2563	175,940.00	เมือง	11	35,992.31	95,502.64
3	เลี้ยงไก่ไข่และไก่พื้นเมืองอารมณดี	22842564158	นางสาว นวลจันทร์ จันทร์เดช	22-01-2564	129,050.00	เมือง	14	34,184.93	51,906.84
4	ขายไม้ประดับและเพิ่มเติมพันธุ์ไม้	22842564227	นางสาว สุพัตรา จันทร์เกตุ	20-04-2564	200,000.00	เมือง	17	126,442.76	56,711.24
5	จำหน่ายไข่สด	22842563129	นางสาว เพ็ญจิรา นพภาคาศย์	22-07-2563	60,950.00	เมือง	17	-	18,830.36
6	เลี้ยงไก่ไข่ปลอดสารพิษ	22842563126	นาง พิไลพร ทวีขันธ์	22-07-2563	171,930.00	เมือง	12	49,071.78	72,000.06
7	ส่งเสริมอาชีพขายปุ๋ยอินทรีย์(วงศ์เกษตร)	2284256389	นาง จุฑามาศ กักดี	25-06-2563	200,000.00	เมือง	6	6,538.20	91,882.20
8	ขยายกิจการขายส่งมะพร้าวลูกและจำหน่ายน้ำกะทิ มะพร้าวขูด มะพร้าวเนือ	2284256388	นางสาว อรุมา วิเศษสมบัติ	25-06-2563	199,880.00	เมือง	8	8,808.17	123,749.83
9	เลี้ยงไก่ไข่อารมณดี	22842563127	นาง ปัทมา ฤทธิกัน	22-07-2563	200,000.00	เมือง	13	16,789.00	90,521.00
10	เลี้ยงหมูขุนบ้านเวียงประสาน	2284256260	นาง บรรจบ เพ็ชรขุ่ม	27-09-2562	200,000.00	เมือง	5	103,603.68	29,457.03
11	การเลี้ยงปลาตุกในกระชังบก	2284256261	นางสาว จิราพรรณ มีแก้ว	27-09-2562	142,800.00	เมือง	6	18,789.03	81,309.89
12	ปลูกผักเพื่อจำหน่าย	2284256237	นางสาว รัชนิกร คงจ้อย	20-08-2562	195,000.00	เมือง	11	76,140.00	58,003.52
13	แปรรูปและจำหน่ายกล้วย	2284256076	นางสาว ศุจิรา คล้ายชูช่วย	05-09-2560	112,590.00	เมือง	3	-	81,517.00
14	เลี้ยงปลาในกระชัง	2284256078	นาง ลินีนานู กษิติ	05-09-2560	187,100.00	เมือง	6	12,627.81	47,298.24
15	โครงการเลี้ยงปลาตุกในบ่อดิน	3284255736	นางสาว วิมลพรรณ คุณสม	01-05-2557	150,000.00	เมือง	1	-	148,626.00
16	โครงการเลี้ยงปลากินพืชในบ่อดิน	3284255731	นาง จันทรเพ็ญ ศรีริน	01-05-2557	150,000.00	เมือง	3	-	72,000.20
17	โครงการเปิดร้านอาหาร	3284255744	นาง เกศนี อภินันทชาติ	01-05-2557	150,000.00	เมือง	1	-	112,043.00
18	โครงการเลี้ยงปลาตุกในบ่อดิน	3284255735	นางสาว ประพา ประกอบการ	01-05-2557	150,000.00	เมือง	1	333.37	43,242.63
19	โครงการซ้กอบริดเสื้อผ้า พ้อขุนทะเลชอย 15	3284255727	นางสาว จันทรผ่อง นิพัทพงษ์	01-05-2557	180,000.00	เมือง	1	300.00	89,585.00
20	โครงการเปิดร้านของชำ	3284255745	นาง สมฤดี ธรรมครองอาดม	01-05-2557	150,000.00	เมือง	1	-	110,318.00
21	โครงการเปิดร้าน-ซ้ก-อบ-ริด	3284255743	นางสาว ภานินี ศรีสมปอง	01-05-2557	160,000.00	เมือง	1	-	84,270.00
22	โครงการกองทุนเพื่อการเกษตรบ้านจ้ตวาใหม่	3284255733	นางสาว วินัย ทวยเจริญ	01-05-2557	150,000.00	เมือง	1	-	108,876.00
23	โครงการซ้กปูม้าสดมาแปรรูป	32842556424	นางสาว อารี ทองสุข	05-08-2556	165,200.00	เมือง	1	600.00	142,100.00
24	โครงการพัฒนาบาทาสตรี กลุ่มค้าขาย	32842556414	นางสาว วรุวรรณ กุศลธรรม	05-08-2556	150,000.00	เมือง	2	-	100,925.00
25	โครงการพัฒนาบาทาสตรีกลุ่มค้าขาย กลุ่มที่2	32842556636	นางสาว ดาวดี โตะกลาง	05-08-2556	180,000.00	เมือง	2	390.84	125,588.16
26	โครงการกลุ่มเลี้ยงปลากระพงในบ่อดิน	32842556430	นาง รัชนก ล้อมลิ้ม	02-08-2556	160,000.00	เมือง	1	-	97,694.50
27	โครงการเลี้ยงปลากระพงในกระชังบ้านคลองขวาง	32842556515	นางสาว วนิดา ช้างทรัพย์	16-09-2556	180,000.00	เมือง	1	18,317.52	103,642.48

ลำดับ	(1) ชื่อโครงการ	(2) เลขที่สัญญา	(3) ชื่อ - สกุลของ ผู้กู้/ผู้ค้ำประกัน/ผู้กู้ร่วม	(4) วัน/ เดือน/ปี ที่ทำสัญญา	5) จำนวนเงินต้น ตามสัญญา	(6.2) อำเภอ	(7) จำนวน งวดการ ชำระ	(8) จำนวนเงิน ที่ลูกหนี้ชำระ	(9) จำนวนเงินต้น คงเหลือ
28	โครงการพัฒนาบทบาทสตรีกลุ่มค้าขาย กลุ่มที่3	32842556412	นางสาว มนัญญา โต๊ะกลาง	05-08-2556	150,000.00	เมือง	2	620.06	100,490.94
29	โครงการพัฒนาบทบาทสตรี เลี้ยงปลากระพงในกระชัง กลุ่มที่ 4	32842556633	นาง วรณา วิเศษสุทธิ	05-08-2556	190,000.00	เมือง	2	867.82	142,655.18
30	โครงการพัฒนาบทบาทสตรีกลุ่มเลี้ยงปลากระพง กลุ่มที่ 1	32842556632	นาง ศศิมา กุศลธรรม	05-08-2556	190,000.00	เมือง	2	500.00	143,223.00
31	โครงการพัฒนาบทบาทสตรีเลี้ยงปลากระพงในกระชัง กลุ่มที่ 3	32842556634	นางสาว อามีนิ๊ะ กุศลธรรม	05-08-2556	198,900.00	เมือง	1	499.01	152,117.01
32	โครงการขายข้าวราดแกง	32842556422	นาง ระเบียง แซ่หลี	05-08-2556	150,000.00	เมือง	1	600.00	81,556.00
33	โครงการร้านขายข้าวแกง	32842556421	นางสาว วรางคณา ทองบัว	05-08-2556	162,450.00	เมือง	1	200.00	116,480.00
34	โครงการการเลี้ยงปลากระพงในกระชัง	32842556419	นาง ประไพ เกสร	05-08-2556	162,140.00	เมือง	1	400.00	113,671.00
35	โครงการขายอาหาร (ขายข้าวแกง อาหารอีสานและอื่นๆ)	32842556416	นาง วัลลภิณี กานต์ เหมรัตนานนท์	05-08-2556	150,000.00	เมือง	5	-	116,458.07
36	โครงการเลี้ยงสุกร	32842556360	นางสาว ปิธมา ชุมช่วย	16-07-2556	200,000.00	เมือง	2	10,340.88	189,659.12
37	โครงการร้านขายกล้วยเด็ยว	32842556420	นางสาว มนต์ฤดี เพ็ชรนุ้ย	05-08-2556	156,800.00	เมือง	1	-	120,541.00
38	โครงการส่งเสริมอาชีพทำขนม	32842556361	นาง เรณู วงศ์ศิริ	16-07-2556	200,000.00	เมือง	1	-	176,250.00
					6,310,730.00			522,405.02	3,827,457.62

ลำดับ	(1) ชื่อโครงการ	(2) เลขที่สัญญา	(3) ชื่อ - สกุลของ ผู้กู้/ผู้ค้ำประกัน/ผู้กู้รวม	(4) วัน/ เดือน/ปี ที่ทำสัญญา	5) จำนวนเงินต้น ตามสัญญา	(6.2) อำเภอ	(7) จำนวน งวดการชำระ	(8) จำนวนเงิน ที่ลูกหนี้ชำระ	(9) จำนวนเงินต้น คงเหลือ
1	ปลูกผักปลอดภัย	22842564198	นางสาว ขนิษฐา แก้วพิชัย	22-01-2564	200,000.00	วิภาวดี	1	2,972.05	172,032.16
2	เลี้ยงสุกรขุน	22842564195	นางสาว สุวรรณี แสงอาวุธ	22-01-2564	180,000.00	วิภาวดี	3	76,083.18	58,006.82
3	เบเกอร์บ้านชายศรี	22842564194	นาง กาญจนา สามศรี	22-01-2564	150,000.00	วิภาวดี	4	30,805.88	67,099.58
4	เลี้ยงสุกรขุน	22842564197	นาง พงมาลย์ สุทธิราช	22-01-2564	180,000.00	วิภาวดี	1	-	154,532.00
5	เลี้ยงโคเนื้อขุน	22842564192	นาง มาลี ถิ่นมะลวน	22-01-2564	200,000.00	วิภาวดี	3	18,383.80	130,716.20
6	เกษตรผสมผสาน	22842564193	นาง จิตรพรหม แซ่อยู่	22-01-2564	180,000.00	วิภาวดี	3	91,888.00	42,202.00
7	เลี้ยงสุกรขุน	22842564196	นาง สุธิษา เทื่อแดง	22-01-2564	180,000.00	วิภาวดี	5	39,817.86	140,182.14
8	เพาะเห็ดฟาง	22842563140	นางสาว สุพรรณษา อินทร์สม	22-07-2563	113,310.00	วิภาวดี	12	33,996.84	12,565.16
9	เลี้ยงไก่พันธุ์ไข่	22842563138	นาง ศิรินันท์ อนันตตะกุล	22-07-2563	59,750.00	วิภาวดี	10	8,065.82	36,516.99
10	แปรรูปไม้ไผ่	22842563124	นางสาว พิศมัย เทียมชื่อ	25-06-2563	120,000.00	วิภาวดี	11	20,025.21	59,302.60
11	เลี้ยงสุกรขุน	22842563123	นางสาว อารดา มีทับ	25-06-2563	90,000.00	วิภาวดี	2	14,681.47	29,601.67
12	เลี้ยงสุกรขุน	22842563122	นาง ทศนีย์ คุ่มกัน	25-06-2563	180,000.00	วิภาวดี	14	99,329.28	80,670.72
13	เลี้ยงสุกร	2284256336	นาง ลัดดาวรรณ คงบันธ์	12-02-2563	180,000.00	วิภาวดี	1	14,126.94	145,997.62
14	เลี้ยงสุกรขุน	2284256329	นาง เบญจวรรณ บุตรทอง	12-02-2563	180,000.00	วิภาวดี	7	73,036.78	71,168.00
15	เลี้ยงสุกร	2284256328	นาง วรรมดี กุลวงศ์	12-02-2563	180,000.00	วิภาวดี	6	20,962.49	137,501.75
16	เลี้ยงไก่ไข่และสุกรพันธุ์พื้นบ้าน	2284256327	นาง มณีรัตน์ อินทชิต	12-02-2563	200,000.00	วิภาวดี	9	30,922.71	127,517.90
17	แปรรูปไม้ไผ่	22842563125	นาง อินทิรา คมสัน	25-06-2563	120,000.00	วิภาวดี	3	1,619.08	99,157.66
18	เลี้ยงสุกรขุน	2284256386	นางสาว สุนารีย์ กาวิพรหมณ์	10-04-2563	180,000.00	วิภาวดี	3	14,318.34	73,837.12
19	ตีมีดครีดยาง	2284256335	นางสาว มินดา เขยกาญจน์	12-02-2563	199,000.00	วิภาวดี	12	36,597.95	81,040.54
20	เลี้ยงสุกรขุน	2284256330	นาง จันทราภรณ์ บุตรทอง	12-02-2563	180,000.00	วิภาวดี	9	30,318.38	83,553.76
21	ปลูกผักปลอดภัยเพื่อส่งขาย	2284256331	นาง เบญจะ อัมรินทร์	12-02-2563	200,000.00	วิภาวดี	4	21,788.88	144,416.57
22	เลี้ยงสุกรขุน	2284256338	นาง วันทนา ชูประคอง	12-02-2563	180,000.00	วิภาวดี	11	40,496.16	102,265.84
23	เลี้ยงสุกรขุน	2284256337	นาง พรณี อาวุธ	12-02-2563	180,000.00	วิภาวดี	4	31,705.76	82,569.57
24	เลี้ยงสุกรขุน	22842563137	นางสาว ขนาภรณ์ เชาวีวิทยา	22-07-2563	180,000.00	วิภาวดี	3	46,584.24	66,972.77
25	เลี้ยงไก่พันธุ์ไข่	22842563135	นาง วันทนา บุตรทอง	22-07-2563	100,000.00	วิภาวดี	7	24,442.40	50,406.60
26	ปลูกผักปลอดภัยเพื่อส่งขาย	2284256332	นาง พัชรา ทองสง่า	12-02-2563	200,000.00	วิภาวดี	6	38,631.36	127,522.58
27	เลี้ยงสุกรขุน	22842563136	นางสาว ศุภรัตน์ ฤทธิพันธุ์	22-07-2563	180,000.00	วิภาวดี	2	-	98,158.00

ลำดับ	(1) ชื่อโครงการ	(2) เลขที่สัญญา	(3) ชื่อ - สกุลของ ผู้กู้/ผู้ค้ำประกัน/ผู้กู้รวม	(4) วัน/ เดือน/ปี ที่ทำสัญญา	5) จำนวนเงินต้น ตามสัญญา	(6.2) อำเภอ	(7) จำนวน งวดการชำระ	(8) จำนวนเงิน ที่ถูกหนี้ยชำระ	(9) จำนวนเงินต้น คงเหลือ
28	การเลี้ยงสุกร	2284256221	นาง พรทิพย์ ศรีไย	06-05-2562	200,000.00	วิภาวดี	8	26,308.34	106,542.34
29	การเลี้ยงสุกร	2284256182	นาง ขวัญใจ แก้วศรีจันทร์	05-06-2561	200,000.00	วิภาวดี	10	15,237.55	52,064.99
30	เลี้ยงสุกรขุน	2284256141	นาง จันทสุดา สุขต่าง	05-03-2561	200,000.00	วิภาวดี	10	27,434.60	90,999.59
31	การเลี้ยงสุกร	2284256138	นาง มณี ไหมเพชร	05-03-2561	200,000.00	วิภาวดี	7	42,868.13	115,324.60
32	เลี้ยงสุกร	2284256137	นางสาว สุกัญญา रामณรงค์	05-03-2561	200,000.00	วิภาวดี	8	23,026.66	109,500.46
33	เลี้ยงสุกร	2284256136	นาง สมจิตร ชูคร	05-03-2561	200,000.00	วิภาวดี	11	38,123.37	85,106.95
34	เลี้ยงสุกรขุน	2284256133	นางสาว สุธีรา จันทร์ไย	05-03-2561	200,000.00	วิภาวดี	6	27,665.52	131,016.48
35	เลี้ยงสุกรขุน	2284256134	นางสาว จิรา ไชยแก้ว	05-03-2561	200,000.00	วิภาวดี	6	25,489.47	119,417.53
36	ปลูกผักปลอดภัย	2284256144	นางสาว เรวดี พงศ์ประพันธ์	05-03-2561	195,600.00	วิภาวดี	7	25,446.26	114,890.74
37	เลี้ยงสุกรขุน	2284256140	นางสาว จีราวรรณ สิมกลิ่น	05-03-2561	200,000.00	วิภาวดี	21	50,906.33	25,165.00
38	เลี้ยงสุกรขุน	2284256139	นาง สมบัติ ชนะกิตติบุญญา	05-03-2561	200,000.00	วิภาวดี	3	736.77	188,668.23
39	เลี้ยงโคเพื่อขยายพันธุ์	2284256142	นาง ทิพรรัตน์ พิศาลโกศล	05-03-2561	200,000.00	วิภาวดี	4	-	104,337.00
40	เลี้ยงโคเนื้อขุน	2284256025	นางสาว พรรณี เรืองแก้ว	05-07-2560	200,000.00	วิภาวดี	8	21,538.64	105,418.57
41	เพาะเห็ดฟางโรงเรือน	2284256024	นาง พวงรัตน์ เหรียญะ	05-07-2560	200,000.00	วิภาวดี	12	26,041.75	64,667.19
42	เลี้ยงสุกรขุน	2284256026	นาง จิตรา ศิริน้อย	05-07-2560	200,000.00	วิภาวดี	4	-	151,077.84
43	ส่งเสริมการเลี้ยงไก่ไข่	2284256092	นาง สุดารัตน์ กล่อมมี	05-09-2560	200,000.00	วิภาวดี	10	18,171.12	59,719.40
44	ส่งเสริมการเลี้ยงสุกร	2284256029	นาง บุษบา พุทธกุล	05-07-2560	200,000.00	วิภาวดี	12	11,787.57	36,766.37
45	โครงการจัดตั้งร้านค้าสวัสดิการชุมชน	32842556145	นาง สงบ แก้วเพาะ	01-06-2556	200,000.00	วิภาวดี	14	44,315.70	60,070.30
					8,067,660.00			1,286,698.64	4,196,267.90

ลำดับ	(1) ชื่อโครงการ	(2) เลขที่สัญญา	(3) ชื่อ - สกุลของ ผู้กู้/ผู้ค้ำประกัน/ผู้กู้รวม	(4) วัน/ เดือน/ปี ที่ทำสัญญา	5) จำนวนเงินต้น ตามสัญญา	(6.2) อำเภอ	(7) จำนวน งวดการชำระ	(8) จำนวนเงิน ที่ลูกหนี้ชำระ	(9) จำนวนเงิน ต้น คงเหลือ
1	โครงการเลี้ยงสุกร	2284256626	นาง พรทิพย์ ชัยสวัสดิ์	31-03-2566	200,000.00	เวียงสระ	0	-	200,000.00
2	โครงการเลี้ยงกบ	2284256628	นาง สุรีย์พร เมืองน้อย	31-03-2566	200,000.00	เวียงสระ	1	4,895.81	195,104.19
3	โครงการเลี้ยงสุกร	2284256627	นาง สุภาวดี ทิพย์สุวรรณ	31-03-2566	200,000.00	เวียงสระ	1	4,483.28	195,516.72
4	โครงการเลี้ยงปลาน้ำจืด	2284256611	นาง ละออง มีแสง	08-02-2566	150,000.00	เวียงสระ	6	44,369.00	105,631.00
5	เลี้ยงโคพันธุ์พื้นเมือง และโคแม่พันธุ์เพื่อผลิตลูกจำหน่าย	2284256550	นาง ปิยาภรณ์ สุวรรณรัตน์	19-08-2565	120,000.00	เวียงสระ	1	40,198.36	79,801.64
6	เลี้ยงไก่พันธุ์ไข่	22842564217	นางสาว ดาระณี โคคาเดช	20-04-2564	200,000.00	เวียงสระ	12	4,715.00	110,166.47
7	โครงการคอกไม้ประดิษฐ์นานาชาติ	3284255724	นางสาว อัญญา อานุมาศ	01-05-2557	100,000.00	เวียงสระ	10	12,245.37	27,155.41
8	โครงการกองทุนหมุนเวียนจำหน่ายข้าวสาร	3284255726	นาง พงษ์ ศรีนอก	01-05-2557	150,000.00	เวียงสระ	11	32,216.17	48,973.83
					1,320,000.00			143,122.99	962,349.26

# "ลูกหนี้"

**ลูกหนี้รายชื่อโครงการที่ชื้อลงสำเร็จ และรับรองความมียุ่จริงของลูกหนี้ฯ เป็นลูกหนี้ ณ วันที่ 30 ก.ย. 66 ยังมีสถานะเป็นลูกหนี้หรือยังไม่ปิดโครงการ**

**แบบสำรวจและรับรองความมียุ่จริงของลูกหนี้ฯ**

**ข้อเน้นย้ำ** ลูกหนี้รายชื่อโครงการที่เข้ากระบวนการร้องการดำเนินคดีและยังมีภาระหนี้กับกองทุนฯ ให้ดำเนินการสำรวจและรับรองฯ ด้วย

พื้นที่ ครอบคลุมพื้นที่บ้านและลูกหนี้ในวงกลมหรือวงรีรอบป้ายแสดงหรือแสดงตามเมืองจัดพิมพ์ของลูกหนี้หรือเจ้าหนี้ (วงรี)

ที่	ชื่อ - สกุล (วงรี)	ตำแหน่ง (วงรี)	เขต/จังหวัด (วงรี)	ความเชื่อมโยงลูกหนี้ (วงรี)	
				จำนวนลูกหนี้	จำนวนไม่ลูกหนี้
๑					
๒					
๓					
๔	กรณี ปลดหนี้รายบุคคล →	ไม่ได้ดำเนินการปลดหนี้รายบุคคลเรียบร้อยแล้ว เมื่อวันที่.....			
๕	กรณี มีผู้รับหนี้แทน →	นางสาวณัฐ อยู่ดี เป็นผู้รับหนี้แทน			
๖					

ส่วนที่ ๒ ข้อมูลเพิ่มเติม กรณีมีลูกหนี้ไม่ชำระดอกเบี้ยเงินต้นและรับรองความมียุ่จริงของลูกหนี้ฯ ได้ (๕๑)

ที่	รายละเอียด (วงรี)	สถานะไม่ชำระดอกเบี้ยเงินต้น (วงรี)	สายสัมพันธ์ในข้อมูล (วงรี)	หาทางแก้ไข (วงรี)	หมายเหตุ (วงรี)
๑	ชื่อ - สกุล	ชื่อ - สกุลของลูกหนี้/ชื่อของลูกหนี้แล้ว	ปลดหนี้รายบุคคลแล้ว	ผู้กู้เงิน	091-234-5678
๒	ชื่อ - สกุล	ชื่อ - สกุลของลูกหนี้/ชื่อของลูกหนี้แล้ว	มีผู้รับหนี้แทน	บุตรสาว	094-567-8901
๓	ชื่อ - สกุล				

ส่วนที่ ๕ ข้อมูลเพิ่มเติมเกี่ยวกับโครงการและผลการสำรวจและรับรองความมียุ่จริงของลูกหนี้ในวงกลมหรือวงรี (๕๒)

ข้อมูลเบื้องต้น	ข้อมูลเพิ่มเติม
<p>๕๑ - ชื่อของลูกหนี้/ชื่อของลูกหนี้แล้ว</p> <p>ไม่สามารถลงลายมือชื่อได้ เนื่องจากผู้รับหนี้แทน (นางสาวณัฐ อยู่ดี)</p> <p>๕๒ - ชื่อของลูกหนี้/ชื่อของลูกหนี้แล้ว</p> <p>ได้ลงลายมือชื่อเรียบร้อยแล้ว เมื่อวันที่.....</p>	<p>ชื่อผู้รับหนี้</p> <p>ผลการตรวจสอบ</p> <p>๑. ยืนยันชื่อผู้กู้ยืมสัญญา ( ) ผลลัพธ์ ( ) ปีถึงวันที่.....</p> <p>๒. ความถูกต้องของข้อมูลลูกหนี้</p> <p>( ) A ยืนยันครบทั้ง ๓ ส่วน (ข้อมูลจากลูกหนี้, ใบบอกหลักฐาน และระบบ SARA)</p> <p>( ) B ยืนยันครบทั้ง ๒ ส่วน (ข้อมูลจากลูกหนี้/ใบบอกหลักฐานระบบ SARA)</p> <p>ลงชื่อผู้ตรวจสอบ</p>

• คดีอาญาออกข้อกล่าวหาใช้โดยยื่นลูกหนี้หรือผู้กระทำความผิด ?

**Answer**  
ในลูกหนี้ยื่น ยึดตามรายชื่อในสัญญาผู้ยื่น เนื่องจากเป็นการสำรวจและรับรองความมียุ่จริงของลูกหนี้ตามสัญญา

• ลูกหนี้ที่อยู่ระหว่างดำเนินคดีแพ่ง และในส่วนของคดีอาญา ต้องดำเนินการสำรวจด้วยหรือไม่ ?

**Answer**  
ต้องสำรวจ และให้ระบุว่า อยู่ในศาล ..... หลบเลี่ยงคดีอาญา ..... หมายเลขคดีดำ ..... หมายเลขคดีพิง ..... โดยในแบบสำรวจและรับรองให้กรอกข้อมูลในข้อ 22.2 ข้อมูลเพิ่มเติม และในแบบรับรองให้กรอกข้อมูลในช่องหมายเหตุ

• ลูกหนี้ยื่นรับหนี้แทนแล้ว เคยทำสัญญาแล้วการลงลายมือชื่อรับหนี้เองลงลายมือชื่ออีกหรือไม่ หรือ แยกรับหนี้และผู้แทนซึ่งไม่มีชื่อในการกู้

**Answer**  
ระบุชื่อ - สกุลลูกหนี้ตามสัญญาในข้อ (3)  
ระบุชื่อ - สกุล มารดาข้อ (17.1) โดยให้ระบุข้อความ ชื่อ - สกุล ของคนรับหนี้ เป็นผู้รับหนี้แทน ถึงในวงกลม (ลงลายมือชื่อ) มารับแบบเอกสารหลักฐานของการรับหนี้

• ถ้าลูกหนี้ได้มอบนิติบุคคลไปแล้ว ยังต้องมารับรองอีกหรือไม่ ?

**Answer**  
ถ้ารับลูกหนี้รายชื่อที่ปลดหนี้รายบุคคลแล้ว ยังคงให้ลงชื่อ/กรณีตามสัญญา โดยให้ใส่ชื่อ - สกุล และระบบในช่องที่ลูกหนี้ต้องลงลายมือชื่อฯ ได้ปลดหนี้รายบุคคลเรียบร้อยแล้ว เมื่อวันที่..... มารับแบบเอกสารหลักฐาน

• กรณี ลูกหนี้ ณ 30 กันยายนยอดคงเหลือเป็น 0 ลูกหนี้ชำระคืนจ่ายหมดแล้ว แต่ไม่ได้ปิดโครงการในระบบ ทำให้จำนวนโครงการยังคงปรากฏอยู่ในระบบ แต่ยอดต้นเป็น 0 และลูกหนี้ไม่ยอมลงลายมือชื่อให้ ต้องทำอย่างไร ?

**Answer**  
ไม่ต้องสำรวจและรับรอง แต่บันทึกข้อมูลในแบบสร.4 และระบุหมายเหตุไว้ว่า ลูกหนี้ชำระคืนและปิดโครงการแล้วเมื่อวันที่..... แต่ยังไม่ได้ดำเนินการปิดโครงการในระบบ

• เป้าหมายการตรวจสอบและรับรองความมียุ่จริงของลูกหนี้กองทุนฯ คือ จำนวนโครงการคงเหลือดี ความได้ว่าโครงการทั้งหมดไม่ว่างมีสถานะ

- ดำเนินคดีแล้ว
- คณะอนุกรรมการบริหารกองทุนฯ จังหวัดมีมติดำเนินการ
- คณะอนุกรรมการกลั่นกรองฯ อำเภอหรือเขตดำเนินการแล้ว

ต้องดำเนินการรับรองความมียุ่จริงด้วยหรือไม่ ?

**Answer**  
ต้องดำเนินการสำรวจและรับรองฯ ด้วยและให้บันทึกข้อมูลแบบสร.4 ข้อ 22.2 31

- อยู่ไปศาลแล้วดำเนินคดีแล้ว หรือ
- คณะอนุกรรมการบริหารกองทุนฯ จังหวัดอนุมัติดำเนินการแล้ว หรือ
- คณะอนุกรรมการกลั่นกรองฯ อำเภอหรือเขตดำเนินการแล้วดำเนินคดี

• กรณีลูกหนี้ขอเข้าร่วมมาตรการลดดอกเบี้ยปรับแต่ไม่สามารถชำระได้ภายใน 90 วัน ต้องระบุหรือไม่ ?

**Answer**  
ต้องระบุในแบบสำรวจและรับรองฯ เนื่องจากลูกหนี้ได้เข้าร่วมมาตรการดังกล่าวแล้ว แต่ลูกหนี้ไม่สามารถชำระคืนตามที่ได้ชำระตามที่กำหนด

• กรณีลูกหนี้สัญญา ปี 2556 การระบุสัญญาเลขที่(4)..... และลงวันที่(5)..... เลขที่สัญญาให้ยึดตามทะเบียนลูกหนี้ระบบ SARA หรือ ยึดตามสัญญาตัวจริง (กรณีที่มีสัญญา) เช่น

- ในระบบ sara เลขที่สัญญา 328125566 และไม่มีแสดงวันที่ทำสัญญา แต่ ในเอกสารสัญญาตัวจริง (กรณีที่มีเอกสารสัญญา) เลขที่สัญญา 1/2556 ลงวันที่ 12 เมษายน 2556

**Answer**  
กรณี ปี 2556 - 2559

1.1 เลขที่สัญญาในระบบบัญชีเอกสารสัญญาไม่ตรงกับ

1.2 เลขที่สัญญาไม่ แต่ ไม่มีวันที่ทำสัญญา ทะเบียนที่ดำเนินการอำเภอให้ในแบบสร.4 ระบบบัญชีที่กดขึ้น และให้ระบุส่วนที่เหลือตามข้อบ่งชี้และเพื่อเน้นสำรวจและรับรองความมียุ่จริงของลูกหนี้ฯ อำเภอ (ได้ลงลายมือชื่อจังหวัดในวงกลมเอกสารตัวจริงหากถ่ายปริมาทหรือถ่ายรูปของบัญชี)

• ถ้ามีการบันทึกตามสัญญาที่ลูกหนี้ได้รับเงิน (๑)..... ให้ระบุอย่างไร ?

**Answer**  
ถ้าเป็นรายวันที่ลูกหนี้ได้รับเงินให้บันทึกเอกสารการโอนเงินโดยละเอียดหรือหากลูกหนี้ยังไม่สมบูรณ์ให้ดูข้อมูลจากบัญชี หรือเอกสารอื่นๆ กรณีวันโอนหรือวันที่ได้รับเงิน พร้อมแนบสำเนาเอกสารและรับรองสำเนาถูกต้อง แต่ถ้าหากเอกสารไม่เจอ ให้ระบุในหมายเหตุของทะเบียนตามที่อำเภอ และให้ระบุส่วนที่เหลือตามข้อบ่งชี้และยึดแบบสำรวจและรับรองความมียุ่จริงของลูกหนี้ฯ อำเภอ (ได้ลงลายมือชื่อจังหวัดในวงกลมเอกสารตัวจริงหากถ่ายปริมาทหรือถ่ายรูปของบัญชี)



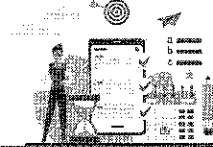

ฐานข้อมูลจำนวนโครงการกึ่งเหลือและเข้าของ  
ลูกหนี้รายโครงการที่ต้องใช้ในการลงบันทึก  
สำรวจและรับรองความมืออยู่จริงของลูกหนี้ฯ



### ฐานข้อมูลและการตรวจสอบเอกสารลูกหนี้รายโครงการ

#### ข้อเน้นย้ำ

- ให้จังหวัดดำเนินการตรวจสอบเอกสารของลูกหนี้รายโครงการ เพื่อเป็น  
หลักฐานในการยืนยันข้อมูลลูกหนี้รายโครงการ (จำนวนโครงการและจำนวน  
เงินต้นคงเหลือ)
- หากจังหวัดไม่มีฐานข้อมูลลูกหนี้รายโครงการ ณ วันที่ 30 ก.ย. 66 สามารถดำเนินการ  
ส่งข้อมูลให้กับอำเภอ เพื่อดำเนินการสำรวจและรับรองฯ ตามแผนปฏิบัติการ  
ที่จังหวัดใช้กำหนดไว้

- แบบสำรวจและรับรองความมืออยู่จริงของ  
ลูกหนี้ ระบบ LM สามารถดึงข้อมูลเบื้องต้น  
ข้อมูลส่วนที่ 1 - 15 ให้ได้หรือไม่ ? หรือจังหวัด  
ต้องกรอกข้อมูลเองและจัดส่งแบบให้อำเภอ

#### Answer

สกล. สามารถประมวลผลข้อมูลพื้นฐานของ  
ลูกหนี้รายโครงการให้กับจังหวัดได้ในบางข้อ  
สำหรับข้อที่ไม่สามารถประมวลผลให้ได้ จังหวัด  
ต้องดำเนินการตรวจสอบเอกสารลูกหนี้รายโครงการ  
เพิ่มเติม

ขอความร่วมมือกำกับกับอำเภอให้สำรวจและ  
รับรองความมืออยู่จริงฯ และรายงานตามข้อเท็จจริง

- ฐานข้อมูลลูกหนี้รายโครงการ ณ วันที่  
30 กันยายน 2566 สามารถนำประมวลผลข้อมูล  
จากระบบได้จากที่ไหน

#### Answer

สกล. จะดำเนินการประมวลผลข้อมูลพื้นฐานของ  
ลูกหนี้รายโครงการให้แต่ละจังหวัด เพื่อให้จังหวัด  
ดำเนินการตรวจสอบกับเอกสารหลักฐาน และอำเภอ  
ดำเนินการลงบันทึกสำรวจและรับรองฯ

- กรณีสัญญาปี 2556 บางโครงการไม่มี  
เอกสารทุกอย่าง (สัญญา/แบบเสนอโครงการ)  
จะตรวจสอบข้อมูลลูกหนี้อย่างไร ? และ  
รับรองอย่างไร ?

#### Answer

เบื้องต้นให้ค้นหาและตรวจสอบเอกสารหลักฐาน  
ก่อนการรวบรวมใบระดับตำบล อำเภอ และจังหวัด  
(รวมถึง Statement ) ควบคู่กัน การตรวจสอบข้อมูล  
ในระบบโปรแกรมทะเบียนลูกหนี้

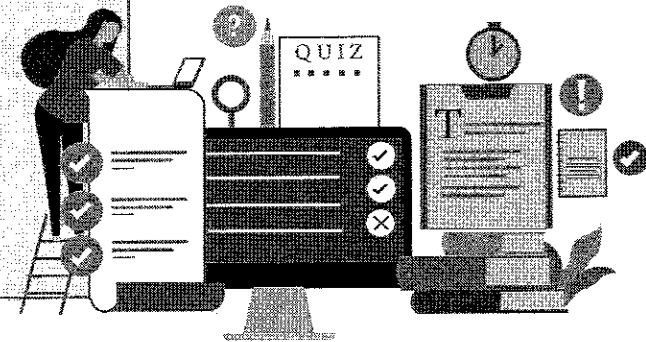

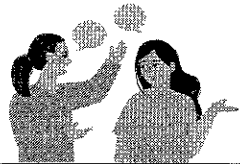

**การลงพื้นที่และการกรอกข้อมูล  
ตามแบบสำรวจและรับรองความมืออยู่จริงของลูกค้านี้**

**ว่าด้วยเรื่องของลูกค้าที่เปลี่ยนแปลงไป  
จากการลงพื้นที่ และการกรอกข้อมูล**

**ข้อแนะนำ**

- หากการลงพื้นที่เพื่อสำรวจและรับรองความมืออยู่จริงของลูกค้าในท้องถิ่นฯ มีรายละเอียดเพิ่มเติมที่ไม่สามารถกรอกข้อมูลในแบบสำรวจและรับรองความมืออยู่จริงของลูกค้าฯ ให้ยื่นทักข้อมูลเพิ่มเติมในแบบบันทึกข้อมูลเพิ่มเติมจากการสำรวจและรับรองฯ
- หากโครงการใดที่เริ่มประสบปัญหาสภาพที่ส่งในการชำระคืนเงินหรือโครงการใดที่ด้วยได้รับการติดตามอย่างต่อเนื่อง/เป็นพิเศษหรือโครงการใดที่มีผลการดำเนินงานที่สามารถมีแนวโน้มอย่างน่าพอใจหรือการบริการจัดการกลุ่มได้อย่างมีประสิทธิภาพสามารถบันทึกรายละเอียดเพิ่มเติมได้
- ขอความร่วมมือสำรวจและรับรองตามความเป็นจริง หากลูกค้ามีรายได้ไม่สามารถลงลายมือชื่อได้ ให้บันทึกข้อมูล พร้อมระบุสาเหตุที่ไม่สามารถลงลายมือชื่อได้ และห้ามบุคคลใดที่ไม่ใช่ลูกค้ารายนั้นลงลายมือชื่อแทนลูกค้า

- แบบสำรวจและรับรองฯ.. ส่วนที่ 3 ข้อ 20 ดำรงไว้ที่ลูกค้าให้ความเห็นว่าเงินต้นคงเหลือไม่ตรงกัน แต่ลูกค้าไม่มีเอกสารยืนยันหรือมีแต่ไม่ครบถ้วน จะดำเนินการต่ออย่างไร? และจะยึดข้อมูลยอดเงินต้นคงเหลืออย่างไร?

**Answer**

กรณีที่ไม่มีเอกสารยืนยัน ให้ดำเนินการสืบสวนข้อเท็จจริงกับลูกค้าทุกคนที่สามารถมาให้ถ้อยคำได้ โดยใช้แบบบันทึกถ้อยคำ (ปก.14) ในการบันทึกรายละเอียดและแนบสำเนาบัตรประจำตัวประชาชนของลูกค้าทุกคน พร้อมรับรองสำเนาถูกต้อง

กรณีมีเอกสารแต่ไม่ครบถ้วนหรือเป็นปัจจุบัน ให้ดำเนินการสืบสวนข้อเท็จจริงกับลูกค้าทุกคนที่สามารถมาให้ถ้อยคำได้ โดยใช้แบบบันทึกถ้อยคำ (ปก.14) ในการบันทึกรายละเอียดและแนบสำเนาบัตรประจำตัวประชาชนของลูกค้าทุกคนพร้อมรับรองสำเนาถูกต้อง

การยึดข้อมูลยอดเงินต้นคงเหลือ ให้ประสานงานกับธนาคารเพื่อขอเอกสาร (bill pay in หรือใบนำฝากเงิน) เพื่อตรวจสอบชื่อ - สกุลของผู้นำฝากเงิน และการใช้เอกสารหลักฐาน Statement นำไปตรวจสอบกับฐานข้อมูลลูกค้า

- แบบสำรวจและรับรองความมืออยู่จริงของลูกค้านี้ ในช่องที่หากลูกค้าไม่สามารถลงลายมือชื่อได้ ข้อ (18) จึงให้ลูกค้าพิมพ์ลายนิ้วมือแทน ตามกฎหมายให้มีพยาน 2 คน ตามแบบฟอร์ม ประสงค์ให้

- จนท. เป็นพยานคนที่ 1 และให้บุคคลอื่นเป็นพยานคนที่ 2 ใช่หรือไม่ หรือ
- ให้ลงลายมือชื่อตามแบบฟอร์ม จนท. 1 คน และหาพยานมาอีก 2 คน

และในอีกประเด็นคือ พยานที่ลงลายมือชื่อ กรมฯ หันควรถ้าเป็นสมาชิกในกลุ่มเอง หรือบุคคลอื่นก็ได้

**Answer**

พยาน 2 คน คือ เจ้าหน้าที่ และ ลูกค้าในกลุ่มได้ หากลูกค้านี้ต้องพิมพ์ลายนิ้วมือมีญาติพี่น้องที่อยู่ร่วมด้วยสามารถเป็นพยานได้ โดยพยานต้องอายุไม่ต่ำกว่า 20 ปีบริบูรณ์

- การลงพื้นที่สำรวจความมืออยู่จริงของลูกค้านี้ ครั้งที่ผ่านมา ลูกค้าไม่ยินยอมลงลายมือชื่อ ไม่ยินยอมรับรอง ไม่ให้ข้อมูลใด ๆ จะเกิดปัญหาได้อย่างไรบ้าง?

**Answer**

สามารถดำเนินการแก้ไขปัญหาได้ ดังนี้

- ถ้าอาจเฝ้าติดตามความเข้าใจกับลูกค้าว่าการสำรวจและรับรองฯ ครั้งนี้ เป็นเพียงการสำรวจความมืออยู่จริงของลูกค้าที่มีข้อมูลตามสัญญา

- ถ้าสภาพขณะดำเนินการสำรวจ เพื่อแนบเป็นหลักฐานว่าได้ดำเนินการลงพื้นที่สำรวจและรับรองฯ จริง

- ลูกค้าที่เป็นผู้ค้า/ผู้ร่วมลงลายมือชื่อพร้อมระบุสาเหตุในตาราง ช่องที่เป็นชื่อลูกค้าคนดังกล่าว

หมายเหตุ : หากลูกค้าตามสัญญายังคงไม่ยินยอมให้ความร่วมมือที่จะลงลายมือชื่อให้อาสาสมัครผู้ประสานงานฯ หรือหนึ่งในขณะทำงานตรวจสอบและรับรองความมืออยู่จริงฯ ลงลายมือชื่อในข้อ 19.3 ลายมือชื่อผู้ให้ข้อมูล

- ตามแบบสำรวจและรับรองความมืออยู่จริงของลูกค้านี้ ในส่วนของข้อ (10) จำนวนงวดที่ใส่คือจำนวนงวดที่ลูกค้ามีเข้าร่วมมาตรการในปัจจุบันที่เกิดหลังจากปรับโครงสร้างหนี้แล้วใช่หรือไม่?

**Answer**

เป็นจำนวนงวดการชำระที่ลูกค้ามีเข้าร่วมมาตรการในปัจจุบันที่เกิดหลังจากการปรับโครงสร้างหนี้แล้วให้ยึดตามสถานะของลูกหนี้ว่า ณ วันที่ 30 กันยายน 2566 ลูกค้ามีเข้าร่วมมาตรการใด และหลังจากเข้าร่วมแล้วชำระไปแล้วกี่งวด

- ลูกค้าที่อยู่คนละหมู่บ้าน ต้องให้อาสาสมัครผู้ประสานงานทุกชุมชนมีส่วนร่วมลงลายมือชื่อในการร่วมสำรวจและรับรอง

**Answer**

ให้อาสาสมัครผู้ประสานงานฯ หมู่บ้าน/ชุมชนที่มีหัวหน้าหรือประธานกลุ่มอาศัยอยู่

- กรณีลูกค้านี้ ณ วันที่ 30 กันยายน 2566 ยอดคงเหลือเป็น 0 ลูกค้าชำระคืนจ่ายหมดแล้ว แต่ไม่ได้ปิดโครงการในระบบ ทำให้จำนวนโครงการยังคงปรากฏในระบบ แต่ยอดเงินเป็น 0 และลูกค้าไม่ยอมลงลายมือชื่อให้ ต้องทำอย่างไร

**Answer**

ไม่ต้องสำรวจและรับรอง โดยให้บันทึกข้อมูลในแบบ สร.4 และระบุในหมายเหตุไว้ว่า ลูกค้าชำระคืนคงเหลือฯ และปิดโครงการแล้วเมื่อวันที่..... แต่ยังไม่ได้ดำเนินการปิดโครงการในระบบ

- กรณีเปลี่ยนชื่อและนามสกุลในแบบสำรวจและรับรองความมืออยู่จริงของลูกค้านี้ต้องใช้ชื่อลูกค้าตามสัญญาหรือชื่อและนามสกุลที่เปลี่ยนใหม่

**Answer**

ชื่อ - สกุลตามสัญญา และระบุให้ข้อ (22.1) ลูกค้าคนดังกล่าวได้เปลี่ยนชื่อ - สกุล เป็น ..... พร้อมแนบสำเนาใบเปลี่ยน ชื่อ - สกุล สำเนาบัตรประชาชน พร้อมรับรองสำเนาถูกต้องตาม

- การสำรวจและรับรองความมืออยู่จริงของลูกค้าฯ ต้องแบบสำเนาบัตร ปง.ลูกค้าทุกคนด้วยหรือไม่? เนื่องจากการยื่นยื่นยอดครั้งที่ผ่านมาจังหวัดให้แบบบัตรประจำตัวประชาชนกับหลักฐานการเปลี่ยนชื่อ - นามสกุล และในมรณบัตรกรณีลูกหนี้เสียชีวิตด้วย

**Answer**

ไม่ต้องแบบทุกคน ให้แนบเอกสารตามสถานะที่แท้จริงของลูกค้า เช่น ถ้าลูกหนี้เสียชีวิต แบบสำเนาในมรณบัตร ถ้าลูกหนี้เปลี่ยนชื่อ - สกุล แบบสำเนาใบเปลี่ยนชื่อ - สกุล พร้อมสำเนาบัตรที่เป็นชื่อ - สกุล ใหม่

ถ้าลูกหนี้มีการและไม่สามารถชำระคืนหรือไม่สามารถรับรู้หรือสื่อสารได้ให้แนบสำเนาบัตรผู้พิการ แต่หากมีการเปลี่ยนแปลงที่อยู่จากที่ระบุในสัญญาให้แนบสำเนาบัตรประจำตัวประชาชน (สำเนาทุกฉบับที่ได้รับรองสำเนาถูกต้องด้วย)

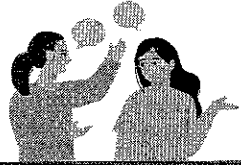

**การลงพื้นที่และการกรอกข้อมูล  
ตามแบบสำรวจและรับรองความมืออยู่จริงของลูกหนี้ฯ**

**ว่าด้วยเรื่องของลูกหนี้ที่เปลี่ยนแปลงไป  
จากการลงพื้นที่ และการกรอกข้อมูล**

**ข้อแนะนำ**

- หากการลงพื้นที่เพื่อสำรวจและรับรองความมืออยู่จริงของลูกหนี้  
คองกบฯ มีรายละเอียดเพิ่มเติมที่ใบสำรวจกรอกข้อมูลในแบบ  
สำรวจและรับรองความมืออยู่จริงของลูกหนี้ฯ ให้บันทึกข้อมูลเพิ่มเติม  
ในแบบบันทึกข้อมูลเพิ่มเติมจากการสำรวจและรับรองฯ
- หากโครงการใดที่เริ่มประสบปัญหาสภาพคล่องในการชำระคืนเงิน  
หรือ โครงการใดที่ต้องได้รับการติดตามอย่างต่อเนื่อง/เป็นพิเศษ  
หรือโครงการใดที่มีผลการดำเนินงานที่สามารถเป็นแบบอย่างของ  
ความสำเร็จหรือการบริหารจัดการกลุ่มได้อย่างมีประสิทธิภาพ  
สามารถบันทึกรายละเอียดเพิ่มเติมได้
- ขอความร่วมมือสำรวจและรับรองตามความเป็นจริง หากลูกหนี้  
รายใดไม่สามารถลงลายมือชื่อได้ในบันทึกข้อมูล พร้อมระบุสาเหตุ  
ที่ใบสำรวจลงลายมือชื่อไม่ได้ และพิมพ์บุคคลใดในลูกหนี้รายนั้น  
ลงลงชื่อมือแทนลูกหนี้

- กรณีลูกหนี้ไม่อยู่ในพื้นที่ ทุกคน ต้อง  
ดำเนินการอย่างไร

**ข้อแนะนำ**

อาสาสมัครผู้ประสานงาน (เนื่องจากเป็นคลัสเตอร์  
ชั้นเคลื่อนที่ต่างๆ ที่อยู่ในหมู่บ้าน/ชุมชนอยู่แล้ว) กับ  
คนที่รับรู้และยืนยันได้ว่าลูกหนี้คนดังกล่าวไม่อยู่ในพื้นที่



### แบบรับรองความมืออยู่จริงของลูกหนี้ กองทุนพัฒนาบทบาทสตรี (สร.1 - 4)

#### แบบรับรองความมืออยู่จริงของลูกหนี้ฯ

##### ข้อเน้นยำ

- การรับรองความมืออยู่จริงของลูกหนี้ฯ ขอให้จังหวัดและ  
อำเภอบันทึกข้อมูลให้ครบถ้วน พร้อมทั้งตรวจทาน  
ความถูกต้องก่อนลงลายมือชื่อรับรอง

#### คำสั่งแต่งตั้งคณะกรรมการตรวจสอบและรับรองฯ

NEW!

บุคคลที่เห็นสมควรไม่เกิน 3 คน ต้องเป็น  
นอกหน่วยงานหรือในหน่วยงาน พหุ.

##### Answer

บุคคลที่เห็นสมควรไม่เกิน 3 คน เป็นได้ทั้งนอกหน่วยงานและ  
ในหน่วยงาน พหุ. เป็นบุคคลที่เห็นสมควรในการสนับสนุนการ  
ขับเคลื่อนงานการตรวจสอบและรับรองความมืออยู่จริงของ  
ลูกหนี้กองทุนฯ ได้ เมื่อมีการขับเคลื่อนงานมีประสิทธิภาพ  
มากขึ้น

- เอกสาร สร.1 - 4 ทางจังหวัดต้องใส่ข้อมูลเองหรือ  
ทางระบบจะมีเมนูให้กดปรี้นได้ ?

##### Answer

เอกสาร สร. 1 - 3 เป็นข้อมูลที่ทำทางอำเภอรวบรวม  
ข้อมูลหลังจากที่พัฒนากรได้ลงพื้นที่สำรวจแล้ว ดังนี้

- สร.1 ระดับหมู่บ้าน บันทึกในไฟล์ excel
- สร.2 ระดับตำบล บันทึกในไฟล์ excel
- สร.3 ระดับอำเภอ บันทึกในไฟล์ excel file  
ส่งไฟล์นี้ให้ที่จังหวัด เพื่อให้จังหวัดรวบรวม  
ข้อมูลระดับจังหวัดในไฟล์ excel แบบ สร.4
- สร.4 ระดับจังหวัด บันทึกในไฟล์ excel

- การใส่ยอดเงินต้นคงเหลือ ณ วันที่ 30 กันยายน 2566  
ในแบบ สร 1 - 4

- บ่งจำนวนเงินกู้ ต้องใส่จำนวนเงินกู้ทั้งหมด  
แต่ครั้งเดียว หรือ ระบุทุกคน
- บ่งใส่จำนวนเงินต้นคงเหลือ ระบุเพียงหนึ่งยอด  
หรือระบุทุกคน หรือยอดใครยอดมัน

##### Answer

ในช่องจำนวนเงินกู้ให้ระบุจำนวนเงินกู้ตามสัญญา  
ในช่องรายชื่อลูกหนี้ทุกคน เพื่อเป็นการยืนยันว่า ลูกหนี  
ทุกคนในโครงการรับทราบในการกู้ยืมเงินและจำนวน  
ที่ได้กู้ยืม

ในช่องจำนวนเงินต้นคงเหลือให้ระบุจำนวนเงินต้น  
คงเหลือทุกคน เนื่องจากหากมีลูกหนี้คนใดแย้งว่า  
ยอดเงินต้นคงเหลือไม่ตรงกับที่แจ้งไปหรือลูกหนี  
ไม่โครงการยังยอดเงินต้นคงเหลือกันเอง จะทำให้  
สามารถระบุยอดจำนวนเงินต้นคงเหลือตามความเห็นของ  
ที่ลูกหนี้แต่ละคนได้ชัดเจนมากขึ้น เพื่อเป็นประโยชน์ให้กับ  
ลูกหนี้ได้รับทราบจำนวนเงินต้นคงเหลือที่แท้จริงและ  
สามารถวางแผนการชำระคืนเงินได้อย่างตรงตามกำหนด

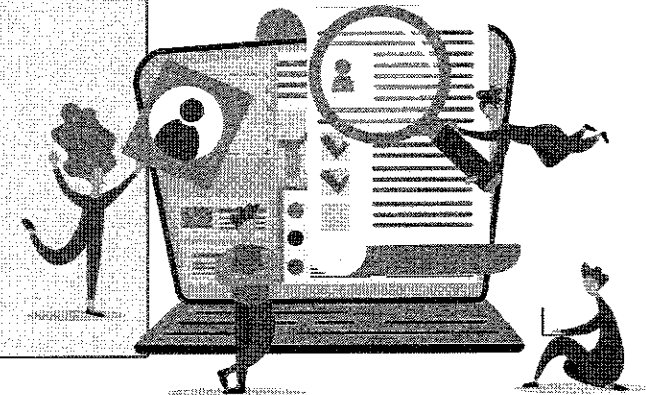

## การตรวจสอบและรับรองความมืออยู่จริงของลูกหนี้กองทุนพัฒนาทบวทสตร กรรมการพัฒนาชุมชน



### ทำไมจึงต้องทำ ?

- เพื่อสำรวจสถานะที่แท้จริงของลูกหนี้รายโครงการ (การดำเนินกิจกรรม/โครงการ ศักยภาพในการชำระหนี้คืน ความต้องการของลูกหนี้)
- เพื่อตรวจสอบข้อมูลและเอกสารหลักฐานของลูกหนี้รายโครงการให้ถูกต้องและเป็นปัจจุบัน
- เพื่อเป็นข้อมูลในการบริหารจัดการหนี้และการประกาศมาตรการช่วยเหลือลูกหนี้
- เพื่อเป็นการบริหารจัดการข้อมูลลูกหนี้รายโครงการของฐานข้อมูลในระบบบัญชีการเงินและระบบทะเบียนลูกหนี้



### มีระยะเวลาดำเนินการอย่างไร ?

- ตั้งแต่วันที่ 8 มกราคม - 15 กุมภาพันธ์ 2567

### การรายงานผลการดำเนินงาน

- รายงานความก้าวหน้าในการดำเนินงานเป็นรายสัปดาห์ ไม่ต้องรอผลการดำเนินงานให้ครบทุกตำบลหรือทุกอำเภอ โดยรายงานผลในรูปแบบรายงานความก้าวหน้าผ่านช่องทาง GOOGLE DRIVE

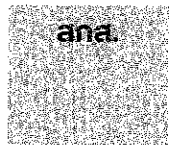
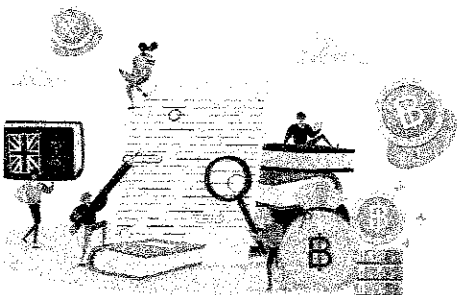

### อกส

- ทำหนังสือสั่งการพร้อมส่งไฟล์เอกสารที่เกี่ยวข้องให้จังหวัด
- ประชุมซักซ้อมสร้างความเข้าใจ
- ติดตามการดำเนินงาน
- รวบรวมและสรุปผลการดำเนินงาน
- นำเข้าที่ประชุม คทส.

### เอกสารที่เกี่ยวข้อง

- แบบตรวจสอบและรับรองความมืออยู่จริงของลูกหนี้กองทุนฯ
- แบบรับรองความมืออยู่จริงของลูกหนี้ฯ (สร.1-4)
- คำอธิบายแบบการสำรวจและรับรองความมืออยู่จริงของลูกหนี้กองทุนฯ (ร่าง) คำสั่งแต่งตั้งคณะทำงานตรวจสอบและรับรองความมืออยู่จริงฯ
- แบบตรวจสอบเอกสารข้อมูลลูกหนี้กองทุนพัฒนาทบวทสตร
- แนวทางการตรวจสอบและรับรองความมืออยู่จริงของลูกหนี้กองทุนฯ



### จังหวัด

- จัดทำคำสั่งแต่งตั้งคณะทำงานตรวจสอบและรับรองความมืออยู่จริงของลูกหนี้กองทุนฯ
- จัดทำข้อมูลลูกหนี้รายโครงการ พร้อมฐานข้อมูลจำนวนเงินต้นคงเหลือ ณ วันที่ 30 กันยายน 2566 ของลูกหนี้รายโครงการให้อำเภอ
- ตรวจสอบเอกสารหลักฐานลูกหนี้รายโครงการ (แบบตรวจสอบเอกสารข้อมูลลูกหนี้กองทุนพัฒนาทบวทสตร)
- รวบรวม สรุปผลข้อมูลลูกหนี้รายโครงการ และผลการสำรวจและรับรองความมืออยู่จริงของลูกหนี้กองทุนฯ (แบบสำรวจและรับรองความมืออยู่จริงของลูกหนี้กองทุนฯ แบบรับรองความมืออยู่จริงของลูกหนี้กองทุนฯ ระดับอำเภอ (สร.3) และระดับจังหวัด (สร.4))
- นำเข้าที่ประชุม อกส.จ.



### อำเภอ

- จัดทำคำสั่งแต่งตั้งคณะทำงานตรวจสอบและรับรองความมืออยู่จริงของลูกหนี้กองทุนฯ
- ลงพื้นที่สำรวจและรับรองความมืออยู่จริงของลูกหนี้กองทุนฯ (แบบสำรวจและรับรองความมืออยู่จริงของลูกหนี้กองทุนฯ)
- รวบรวม ตรวจสอบ สรุป และรับรองข้อมูลผลการสำรวจและรับรองความมืออยู่จริงของลูกหนี้กองทุนฯ (แบบรับรองความมืออยู่จริงของลูกหนี้กองทุนฯ ระดับหมู่บ้าน (สร.1) ระดับตำบล/เทศบาล (สร.2) และระดับอำเภอ (สร.3))
- ส่งเอกสารและไฟล์ข้อมูลให้จังหวัด
- นำเข้าที่ประชุม อกส.อ.

# PLANING TIMELINE

การตรวจสอบและรับรองความมืออยู่จริงของลูกค้ากองทุนพัฒนาบทบาทสตรี

